

Cuadro N° 1
SITUACIÓN PATRIMONIAL
INSTITUCIONES FINANCIERAS DE DESARROLLO
30 de septiembre de 2022
(En Bolivianos)

	CRECER	PRO MUJER	DIACONIA	IDEPRO	IMPRO	SARTAWI	CIDRE	FONDECO	FUBODE	TOTAL
ACTIVO										
DISPONIBILIDADES	95,045,530	117,279,268	90,246,728	73,017,377	780,591	18,680,356	30,803,811	1,670,363	29,142,319	456,666,343
INVERSIONES TEMPORARIAS	114,161,156	49,042,969	29,249,158	17,751,843	149,646	-	56,653,748	42,047	171,844	267,222,410
PORTAFOLIO DE NEGOCIOS	-	-	-	-	-	-	-	-	-	-
PORTAFOLIO DE INVERSIONES EN CURSO	-	-	-	-	-	-	-	-	-	-
PORTAFOLIO DE INVERSIONES PENDIENTES DE COBRO	-	-	-	-	-	-	-	-	-	-
PORTAFOLIO DE INVERSIONES EN EJECUCION	-	-	-	-	-	-	-	-	-	-
CARTERA	2,739,204,361	1,033,241,935	1,711,486,852	438,778,618	32,225,473	443,957,763	963,121,500	57,744,793	417,901,267	7,837,662,561
CARTERA BRUTA	2,715,264,475	1,071,776,192	1,662,861,620	417,830,008	31,317,891	416,001,863	852,342,947	53,018,422	413,508,393	7,633,921,810
CARTERA VIGENTE	2,364,719,170	943,738,474	1,424,060,648	338,948,060	26,976,209	385,040,240	766,043,832	35,016,760	386,184,129	6,670,727,522
CARTERA VENCIDA	10,659,530	33,524,295	11,599,485	2,805,222	300,963	3,494,150	7,521,176	170,415	1,954,051	72,029,287
CARTERA EN EJECUCIÓN	10,264,928	17,649,795	5,507,695	1,864,657	-	2,783,593	10,458,182	301,625	3,328,489	52,158,964
CARTERA REPROGRAMADA O REESTRUCTURADA VIGENTE	317,951,597	74,503,423	210,275,538	72,460,089	3,870,912	23,151,468	61,560,594	16,719,963	21,095,207	801,588,792
CARTERA REPROGRAMADA O REESTRUCTURADA VENCIDA	3,231,455	1,108,801	8,649,763	1,028,305	169,807	494,902	1,433,255	98,192	196,977	16,411,456
CARTERA REPROGRAMADA O REESTRUCTURADA EN EJECUCIÓN	8,437,794	1,251,404	2,768,492	723,674	-	1,037,509	5,325,908	711,468	749,540	21,005,789
PRODUCTOS DEVENGADOS POR COBRAR CARTERA	146,486,348	39,048,009	121,038,080	37,248,300	3,087,077	35,587,691	140,606,343	6,389,050	19,544,451	549,035,348
PREVISIÓN PARA CARTERA INCOBRABLE	-122,546,461	-77,582,266	-72,412,848	-16,299,690	-2,179,495	-7,631,791	-29,827,790	-1,662,679	-15,151,578	-345,294,597
OTRAS CUENTAS POR COBRAR	19,349,590	10,033,449	19,731,701	3,381,963	1,078,039	3,110,622	5,837,580	1,173,070	1,273,083	64,969,095
BIENES REALIZABLES	47,966	-	367,363	235,917	-	169,113	14,592	4	1	834,956
INVERSIONES PERMANENTES	559,118,767	95,933,265	185,809,333	145,349,279	4,852,104	121,934,133	219,783,525	114,389	42,014	1,332,936,810
BIENES DE USO	55,678,208	11,058,158	67,599,159	3,575,478	1,194,666	12,779,759	17,126,739	3,886,385	3,986,383	176,884,935
OTROS ACTIVOS	7,955,842	4,596,510	10,927,791	1,178,884	474,374	2,595,000	1,537,611	238,114	720,851	30,224,977
TOTAL DEL ACTIVO	3,590,561,419	1,321,185,552	2,115,418,086	683,269,359	40,754,892	603,226,746	1,294,879,106	64,869,165	453,237,760	10,167,402,087
PASIVO										
OBLIGACIONES CON EL PÚBLICO	649,346,897	753,189	197,031,395	-	-	-	55,877,764	51,237	1,643,267	904,703,749
OBLIGACIONES CON INSTITUCIONES FISCALES	-	-	-	-	-	-	-	-	-	-
OBLIGACIONES CON BANCOS Y ENTIDADES DE FINANCIAMIENTO	1,776,350,677	518,311,016	1,145,293,519	522,769,109	34,869,275	518,692,241	834,843,245	46,457,323	217,859,882	5,615,446,287
OTRAS CUENTAS POR PAGAR	78,699,775	42,939,697	46,000,273	9,803,050	880,776	16,144,686	14,432,492	1,277,580	19,015,032	229,193,360
PREVISIONES	68,996,917	17,615,566	17,444,108	6,248,897	343,139	3,058,342	23,516,884	452,168	4,500,405	142,176,426
TÍTULOS DE DEUDA EN CIRCULACIÓN	582,340,659	564,048,904	224,730,876	86,898,745	-	17,672,323	238,138,363	-	139,571,134	1,853,401,005
OBLIGACIONES SUBORDINADAS	-	-	-	-	-	-	33,925,145	2,737,606	-	36,662,752
TOTAL DEL PASIVO	3,156,730,720	1,143,668,372	1,630,500,171	625,719,801	36,093,189	555,567,592	1,200,733,893	50,975,914	382,589,721	8,782,579,372
PATRIMONIO										
CAPITAL SOCIAL	374,722,650	159,834,174	433,730,329	55,205,138	5,657,931	68,581,276	80,992,305	13,778,218	58,240,676	1,250,742,697
APORTES NO CAPITALIZADOS	-	-	-	-	561,395	3,409,281	1,591,762	-	-	5,562,438
AJUSTES AL PATRIMONIO	-	-	-	-	-	-	-	-	-	-
RESERVAS	43,253,659	15,235,281	44,822,958	437,350	654,703	556,072	9,447,367	81,161	7,757,695	122,246,245
RESULTADOS ACUMULADOS	15,854,390	2,447,727	6,364,629	1,907,070	-2,212,326	-24,887,475	2,113,779	33,872	4,649,668	6,271,334
TOTAL DEL PATRIMONIO	433,830,699	177,517,181	484,917,915	57,549,559	4,661,703	47,659,154	94,145,213	13,893,251	70,648,039	1,384,822,714
TOTAL DEL PASIVO Y PATRIMONIO	3,590,561,419	1,321,185,552	2,115,418,086	683,269,359	40,754,892	603,226,746	1,294,879,106	64,869,165	453,237,760	10,167,402,087

CUADRO N° 2
GANANCIAS Y PÉRDIDAS
INSTITUCIONES FINANCIERAS DE DESARROLLO
30 de septiembre de 2022
(En Bolivianos)

	CRECER	PRO MUJER	DIACONIA	IDEPRO	IMPRO	SARTAWI	CIDRE	FONDECO	FUBODE	TOTAL
INGRESOS FINANCIEROS	399,048,925	216,233,908	209,139,745	61,790,046	4,486,098	64,046,898	97,442,970	7,076,611	66,200,755	1,125,465,956
GASTOS FINANCIEROS	-99,423,683	-47,503,410	-55,009,740	-22,087,814	-1,349,796	-19,708,402	-46,035,406	-1,878,854	-17,094,755	-310,091,860
RESULTADO FINANCIERO BRUTO	299,625,243	168,730,497	154,130,005	39,702,232	3,136,303	44,338,496	51,407,564	5,197,756	49,106,000	815,374,096
OTROS INGRESOS OPERATIVOS	2,944,111	578,497	5,469,440	2,458,863	480,973	3,734,269	7,141,830	508,242	1,430,487	24,746,713
OTROS GASTOS OPERATIVOS	-19,117,490	-798,538	-1,475,246	-559,334	-55,612	-910,323	-1,082,618	-134,993	-402,868	-24,537,022
RESULTADO DE OPERACIÓN BRUTO	283,451,864	168,510,456	158,124,200	41,601,760	3,561,664	47,162,443	57,466,776	5,571,005	50,133,619	815,583,787
RECUPERACIÓN DE ACTIVOS FINANCIEROS	24,389,785	35,443,209	2,793,167	9,230,424	108,073	3,532,135	32,049,170	1,184,330	3,938,691	112,668,985
CARGOS POR INCOB.Y DESVALORIZACIÓN DE ACTIVOS FINANCIEROS	-72,074,264	-88,758,549	-26,690,778	-17,508,481	-284,315	-7,211,440	-36,486,865	-989,923	-7,909,422	-257,914,038
RESULTADO DE OPERACIÓN DESPUÉS DE INCOBRABLES	235,767,385	115,195,116	134,226,589	33,323,703	3,385,422	43,483,137	53,029,081	5,765,412	46,162,888	670,338,734
GASTOS DE ADMINISTRACIÓN	-204,405,891	-109,213,831	-125,652,457	-31,617,922	-3,738,064	-45,573,328	-50,908,735	-5,713,078	-39,761,180	-616,584,486
RESULTADO DE OPERACIÓN NETO	31,361,494	5,981,286	8,574,132	1,705,781	-352,642	-2,090,191	2,120,346	52,334	6,401,708	53,754,248
ABONOS POR DIFERENCIA DE CAMBIO Y MANTENIMIENTO DE VALOR	4,427	115	10,606	0	-	-	-	-	55	15,202
CARGOS POR DIFERENCIA DE CAMBIO Y MANTENIMIENTO DE VALOR	-40	-	-5,865	85,753	-	1,090,122	-	-	-	1,169,970
RESULTADO DESPUES DE AJUSTE POR DIFERENCIA DE CAMBIO Y MANTENIMIENTO DE VALOR	31,365,881	5,981,401	8,578,872	1,791,534	-352,642	-1,000,069	2,120,346	52,334	6,401,763	54,939,420
INGRESOS EXTRAORDINARIOS	181,710	5,084,818	42,271	105,301	179,732	-	1,267	1,618	-	5,596,717
GASTOS EXTRAORDINARIOS	-4,082,042	-	-	-	-	-	-	-1,000	-	-4,083,042
RESULTADO NETO DEL EJERCICIO ANTES DE AJUSTES DE GESTIONES ANTERIORES	27,465,549	11,066,218	8,621,143	1,896,835	-172,910	-1,000,069	2,121,613	52,953	6,401,763	56,453,095
INGRESOS DE GESTIONES ANTERIORES	421,571	230,336	563,486	10,235	-	178,238	10,317	24,248	194,028	1,632,458
GASTOS DE GESTIONES ANTERIORES	-1,070,621	-4,120	-	-	-1,476	-448,273	-18,151	-43,328	-337,014	-1,922,982
RESULTADO ANTES DE IMPUESTOS Y AJUSTES CONTABLE POR EFECTO DE INFLACIÓN	26,816,499	11,292,434	9,184,629	1,907,070	-174,386	-1,270,104	2,113,779	33,872	6,258,777	56,162,571
ABONOS POR AJUSTE POR INFLACIÓN	-	-	-	-	-	-	-	-	-	-
CARGOS POR AJUSTE POR INFLACIÓN	-	-	-	-	-	-	-	-	-	-
RESULTADO ANTES DE IMPUESTOS	26,816,499	11,292,434	9,184,629	1,907,070	-174,386	-1,270,104	2,113,779	33,872	6,258,777	56,162,571
IMPUESTO SOBRE LAS UTILIDADES DE LAS EMPRESAS	-10,962,109	-5,203,756	-2,820,000	-	-	-	-	-	-1,609,108	-20,594,973
RESULTADO NETO DE LA GESTIÓN	15,854,390	6,088,679	6,364,629	1,907,070	-174,386	-1,270,104	2,113,779	33,872	4,649,669	35,567,598

Cuadro N° 4
ESTADO DE CARTERA POR DEPARTAMENTOS Y ZONAS
INSTITUCIONES FINANCIERAS DE DESARROLLO
30 de septiembre de 2022
(En Bolivianos)

ESTADO DE CARTERA POR DEPARTAMENTO: NIVEL URBANO							
DEPARTAMENTO	CARTERA						
	BRUTA	VIGENTE	Reprogramada o reestructurada vigente	VENCIDA	Reprogramada o reestructurada vencida	EJECUCIÓN	Reprogramada o reestructurada en ejecución
BENI	192,767,648	173,037,601	15,200,087	2,140,241	611,873	1,214,784	563,062
CHUQUISACA	361,866,295	306,477,590	49,527,219	3,572,954	304,261	1,413,054	571,217
COCHABAMBA	555,572,626	488,107,542	49,905,533	7,448,759	1,108,926	6,470,307	2,531,559
LA PAZ	1,571,598,581	1,354,699,541	178,665,456	16,410,117	5,768,674	12,504,740	3,550,053
ORURO	483,504,291	403,072,648	71,783,165	3,855,106	1,264,763	2,589,508	939,100
PANDO	62,100,405	50,043,227	8,032,834	1,988,272	374,742	1,150,305	511,024
POTOSÍ	329,425,574	292,236,362	31,806,141	2,942,559	461,384	1,385,612	593,517
SANTA CRUZ	995,294,527	865,989,245	98,914,534	13,959,978	1,833,456	11,826,353	2,770,962
TARIJA	346,715,466	288,022,168	47,789,324	5,750,373	760,338	3,340,101	1,053,162
TOTAL	4,898,845,414	4,221,685,923	551,624,293	58,068,360	12,488,417	41,894,765	13,083,656
	100%	86.18%	11.26%	1.19%	0.25%	0.86%	0%
ESTADO DE CARTERA POR DEPARTAMENTO: NIVEL RURAL							
BENI	194,803,942	169,020,901	22,897,336	1,030,218	623,132	578,974	653,380
CHUQUISACA	163,807,938	133,768,948	28,806,213	380,908	98,113	194,379	559,378
COCHABAMBA	417,075,454	389,224,496	20,183,988	2,019,486	457,921	2,122,934	3,066,629
LA PAZ	1,053,858,924	961,233,132	83,026,420	3,730,417	1,822,957	1,929,227	2,116,770
ORURO	208,402,157	193,613,115	13,254,398	946,845	81,448	491,820	14,531
PANDO	21,137,750	17,178,300	3,115,328	487,001	219,642	137,479	-
POTOSÍ	211,096,282	189,320,476	20,088,311	628,881	213,508	614,669	230,436
SANTA CRUZ	396,224,137	335,830,735	50,383,019	4,368,552	330,574	4,059,043	1,252,214
TARIJA	68,669,814	59,851,496	8,209,487	368,618	75,744	135,675	28,794
TOTAL	2,735,076,398	2,449,041,600	249,964,500	13,960,926	3,923,039	10,264,199	7,922,134
	100%	89.54%	9.14%	0.51%	0.14%	0.38%	0%
ESTADO DE CARTERA POR DEPARTAMENTO TOTAL NACIONAL							
BENI	387,571,590	342,058,502	38,097,423	3,170,460	1,235,005	1,793,758	1,216,442
CHUQUISACA	525,674,233	440,246,538	78,333,432	3,953,862	402,373	1,607,432	1,130,596
COCHABAMBA	972,648,081	877,332,038	70,089,521	9,468,245	1,566,847	8,593,241	5,598,189
LA PAZ	2,625,457,505	2,315,932,673	261,691,876	20,140,535	7,591,632	14,433,967	5,666,823
ORURO	691,906,448	596,685,763	85,037,563	4,801,951	1,346,211	3,081,329	953,631
PANDO	83,238,156	67,221,527	11,148,162	1,485,274	594,384	1,287,785	511,024
POTOSÍ	540,521,856	481,556,838	51,894,452	3,571,440	674,892	2,000,281	823,953
SANTA CRUZ	1,391,518,664	1,201,819,980	149,297,552	18,328,529	2,164,030	15,885,397	4,023,176
TARIJA	415,385,280	347,873,663	55,998,811	6,118,991	836,082	3,475,776	1,081,956
TOTAL	7,633,921,812	6,670,727,523	801,588,793	72,029,287	16,411,456	52,158,964	21,005,789
	100%	87.38%	10.50%	0.94%	0.21%	0.68%	0%

Cuadro N° 5
ESTADO DE CARTERA POR INSTITUCIÓN Y ZONA
INSTITUCIONES FINANCIERAS DE DESARROLLO
30 de septiembre de 2022
(En Bolivianos)

ESTADO DE CARTERA POR ENTIDAD: NIVEL URBANO							
INSTITUCIÓN	CARTERA						
	BRUTA	VIGENTE	Reprogramada o reestructurada vigente	VENCIDA	Reprogramada o reestructurada vencida	EJECUCIÓN	Reprogramada o reestructurada en ejecución
CRECER	1,485,876,495	1,247,257,981	215,908,362	6,749,686	2,471,147	7,601,400	5,887,920
PRO MUJER	976,323,951	855,408,178	73,789,910	29,436,236	1,038,520	15,399,704	1,251,404
DIACONIA	1,135,944,184	960,778,142	151,078,166	10,253,963	7,028,099	5,275,629	1,530,185
IDEPRO	295,721,606	241,865,634	48,734,877	2,080,211	827,372	1,648,555	564,956
IMPRO	25,643,285	21,746,546	3,507,892	278,969	109,878	-	-
SARTAWI	225,546,523	207,779,048	12,306,388	2,745,314	181,615	2,044,905	489,254
CIDRE	465,584,199	424,209,314	26,630,676	4,861,119	598,354	6,808,531	2,476,204
FONDECO	21,033,611	15,274,278	5,019,656	116,514	64,430	245,790	312,942
FUBODE	267,171,560	247,366,802	14,648,365	1,546,347	169,002	2,870,251	570,792
TOTAL	4,898,845,414	4,221,685,923	551,624,293	58,068,360	12,488,417	41,894,765	13,083,656
	100%	86.18%	11.26%	1.19%	0.25%	0.86%	0%
ESTADO DE CARTERA POR ENTIDAD: NIVEL RURAL							
CRECER	1,229,387,981	1,117,461,191	102,043,236	3,909,844	760,308	2,663,528	2,549,875
PRO MUJER	95,452,241	88,330,296	713,513	4,088,059	70,281	2,250,091	-
DIACONIA	526,917,436	463,282,506	59,197,372	1,345,522	1,621,664	232,066	1,238,307
IDEPRO	122,108,402	97,082,426	23,725,212	725,011	200,933	216,102	158,718
IMPRO	5,674,606	5,229,663	363,020	21,993	59,929	-	-
SARTAWI	190,455,340	177,261,192	10,845,081	748,836	313,288	738,689	548,256
CIDRE	386,758,748	341,834,518	34,929,918	2,660,057	834,901	3,649,651	2,849,703
FONDECO	31,984,812	19,742,481	11,700,307	53,901	33,761	55,836	398,526
FUBODE	146,336,834	138,817,326	6,446,842	407,704	27,975	458,238	178,749
TOTAL	2,735,076,398	2,449,041,600	249,964,500	13,960,926	3,923,039	10,264,199	7,922,134
	100%	89.54%	9.14%	0.51%	0.14%	0.38%	0%
ESTADO DE CARTERA POR ENTIDAD TOTAL NACIONAL							
CRECER	2,715,264,476	2,364,719,172	317,951,598	10,659,530	3,231,455	10,264,928	8,437,794
PRO MUJER	1,071,776,192	943,738,475	74,503,423	33,524,295	1,108,801	17,649,795	1,251,404
DIACONIA	1,662,861,620	1,424,060,648	210,275,538	11,599,485	8,649,763	5,507,695	2,768,492
IDEPRO	417,830,008	338,948,060	72,460,089	2,805,222	1,028,305	1,864,657	723,674
IMPRO	31,317,891	26,976,209	3,870,912	300,963	169,807	-	-
SARTAWI	416,001,863	385,040,240	23,151,469	3,494,150	494,902	2,783,593	1,037,509
CIDRE	852,342,947	766,043,832	61,560,594	7,521,176	1,433,255	10,458,182	5,325,908
FONDECO	53,018,422	35,016,760	16,719,963	170,415	98,192	301,625	711,468
FUBODE	413,508,393	386,184,128	21,095,207	1,954,051	196,977	3,328,489	749,540
TOTAL	7,633,921,812	6,670,727,523	801,588,793	72,029,287	16,411,456	52,158,964	21,005,789
	100%	87.38%	10.50%	0.94%	0.21%	0.68%	0%

Cuadro N° 6
CALIFICACIÓN DE CARTERA POR INSTITUCIÓN
INSTITUCIONES FINANCIERAS DE DESARROLLO
30 de septiembre de 2022
(En Bolivianos)

INSTITUCIÓN	CARTERA POR ENTIDAD: TOTAL NACIONAL						
	CALIFICACIÓN DE CARTERA						
	Categoría A	Categoría B	Categoría C	Categoría D	Categoría E	Categoría F	TOTAL
CRECER	2,661,277,549	13,824,951	7,316,436	3,245,376	5,157,969	24,442,195	2,715,264,476
PRO MUJER	994,314,187	20,168,491	9,632,145	4,631,253	3,839,130	39,190,985	1,071,776,192
DIACONIA	1,627,320,728	6,449,172	2,950,891	2,848,018	2,683,895	20,608,915	1,662,861,620
IDEPRO	402,028,836	8,988,835	1,172,332	277,599	689,469	4,672,936	417,830,008
IMPRO	30,483,668	369,386	136,299	51,231	8,885	268,422	31,317,891
SARTAWI	405,888,010	2,276,597	920,396	309,804	259,528	6,347,527	416,001,863
CIDRE	807,649,886	19,583,967	3,234,038	1,226,546	1,191,143	19,457,365	852,342,947
FONDECO	50,552,072	1,182,931	102,035	-	43,518	1,137,866	53,018,422
FUBODE	406,054,706	1,197,610	305,866	268,393	365,150	5,316,668	413,508,393
TOTAL	7,385,569,643	74,041,941	25,770,438	12,858,222	14,238,688	121,442,880	7,633,921,812
	96.75%	0.97%	0.34%	0.17%	0.19%	1.59%	100%

n.d. - No disponible

GRÁFICO N° 1

Calificación de cartera de las IFD



GRÁFICO N° 2

Evolución de Cartera Bruta Urbana y Rural (En Millones de Bolivianos)

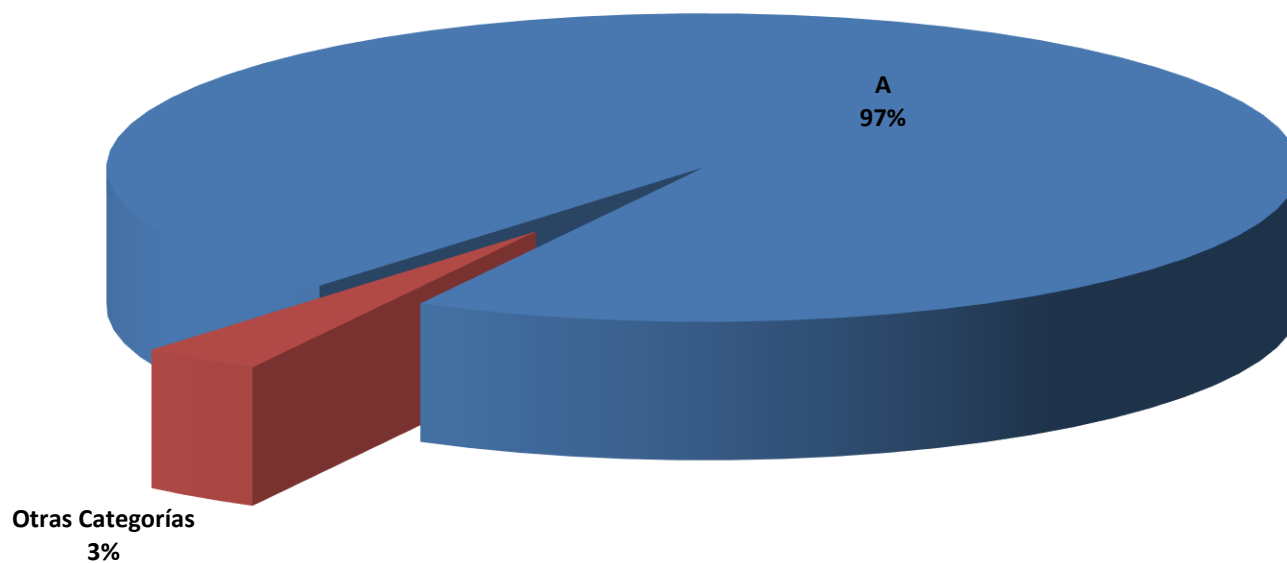
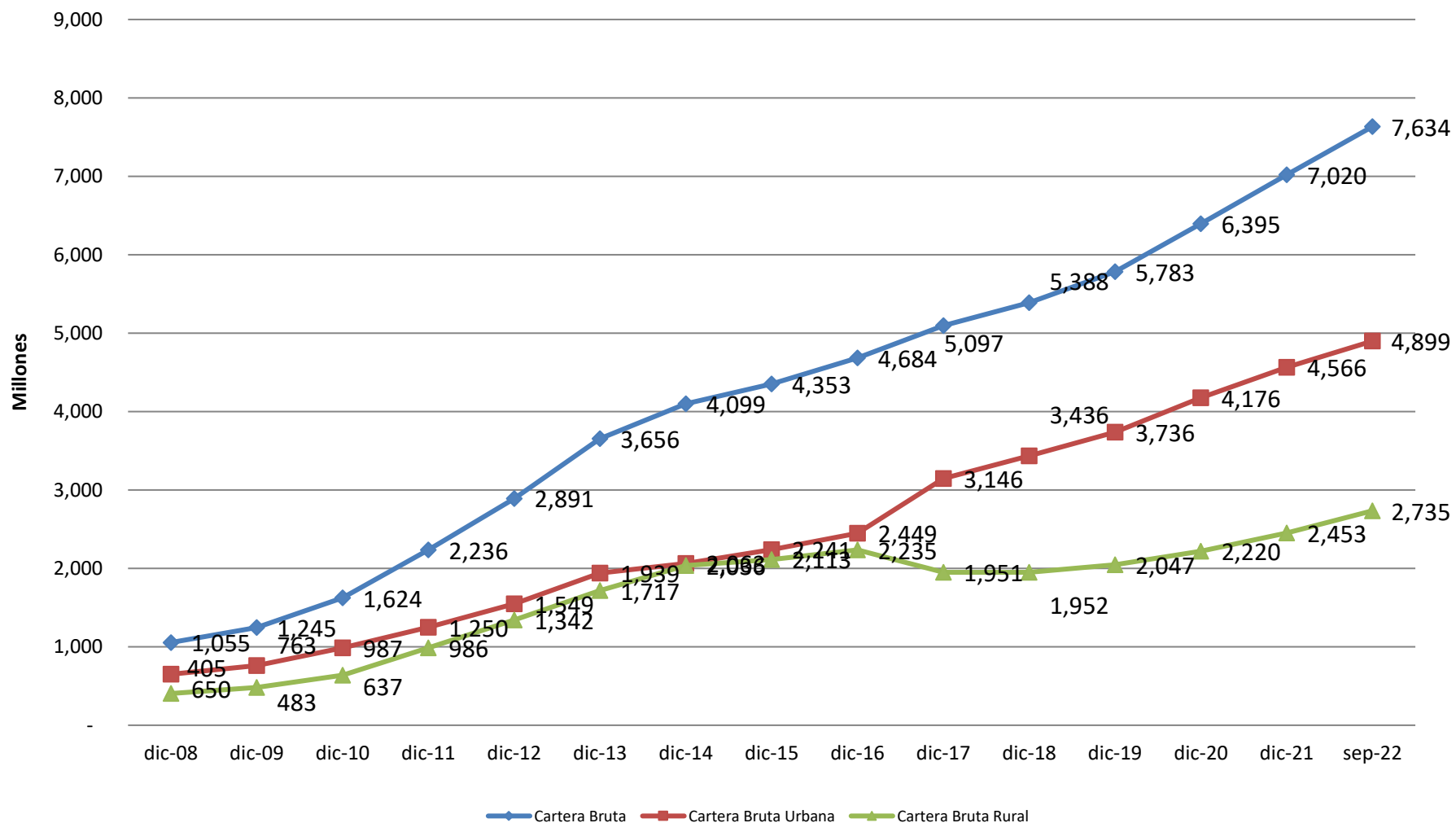

Cuadro N° 7
NÚMERO DE CLIENTES POR INSTITUCIÓN Y DEPARTAMENTO
INSTITUCIONES FINANCIERAS DE DESARROLLO
30 de septiembre de 2022
(En número de clientes)

INSTITUCIÓN	URBANO		RURAL		NACIONAL		TOTAL CLIENTES
	HOMBRES	MUJERES	HOMBRES	MUJERES	HOMBRES	MUJERES	
CIDRE	7,010	5,914	8,103	3,331	15,113	9,245	24,358
CRECER	37,177	105,382	26,691	72,561	63,868	177,943	241,811
DIACONIA	30,440	31,166	12,696	6,816	43,136	37,982	81,118
FONDECO	435	1,297	427	862	862	2,159	3,021
FUBODE	13,430	29,296	5,661	5,940	19,091	35,236	54,327
IDEPRO	5,193	7,508	2,870	2,277	8,063	9,785	17,848
IMPRO	1,368	1,694	217	244	1,585	1,938	3,523
PRO MUJER	31,727	83,843	4,179	11,306	35,906	95,149	131,055
SARTAWI	8,075	15,812	6,949	8,253	15,024	24,065	39,089
TOTAL	134,855	281,912	67,793	111,590	202,648	393,502	596,150

DEPARTAMENTO	URBANO		RURAL		NACIONAL		TOTAL CLIENTES
	HOMBRES	MUJERES	HOMBRES	MUJERES	HOMBRES	MUJERES	
BENI	4,281	19,681	4,479	8,575	8,760	28,256	37,016
CHUQUISACA	9,980	15,368	3,961	6,396	13,941	21,764	35,705
COCHABAMBA	17,490	34,359	12,548	15,187	30,038	49,546	79,584
LA PAZ	43,785	76,893	23,534	33,422	67,319	110,315	177,634
ORURO	13,848	20,330	5,769	7,434	19,617	27,764	47,381
PANDO	1,537	3,980	753	1,378	2,290	5,358	7,648
POTOSI	9,993	18,173	6,408	7,698	16,401	25,871	42,272
SANTA CRUZ	23,390	70,087	8,765	28,642	32,155	98,729	130,884
TARIJA	10,551	23,041	1,576	2,858	12,127	25,899	38,026
TOTAL	134,855	281,912	67,793	111,590	202,648	393,502	596,150

GRÁFICO N° 3

Evolución de número de prestatarios urbanos y rurales



GRÁFICO N° 4

Evolución de número de prestatarios hombres, mujeres e institucionales

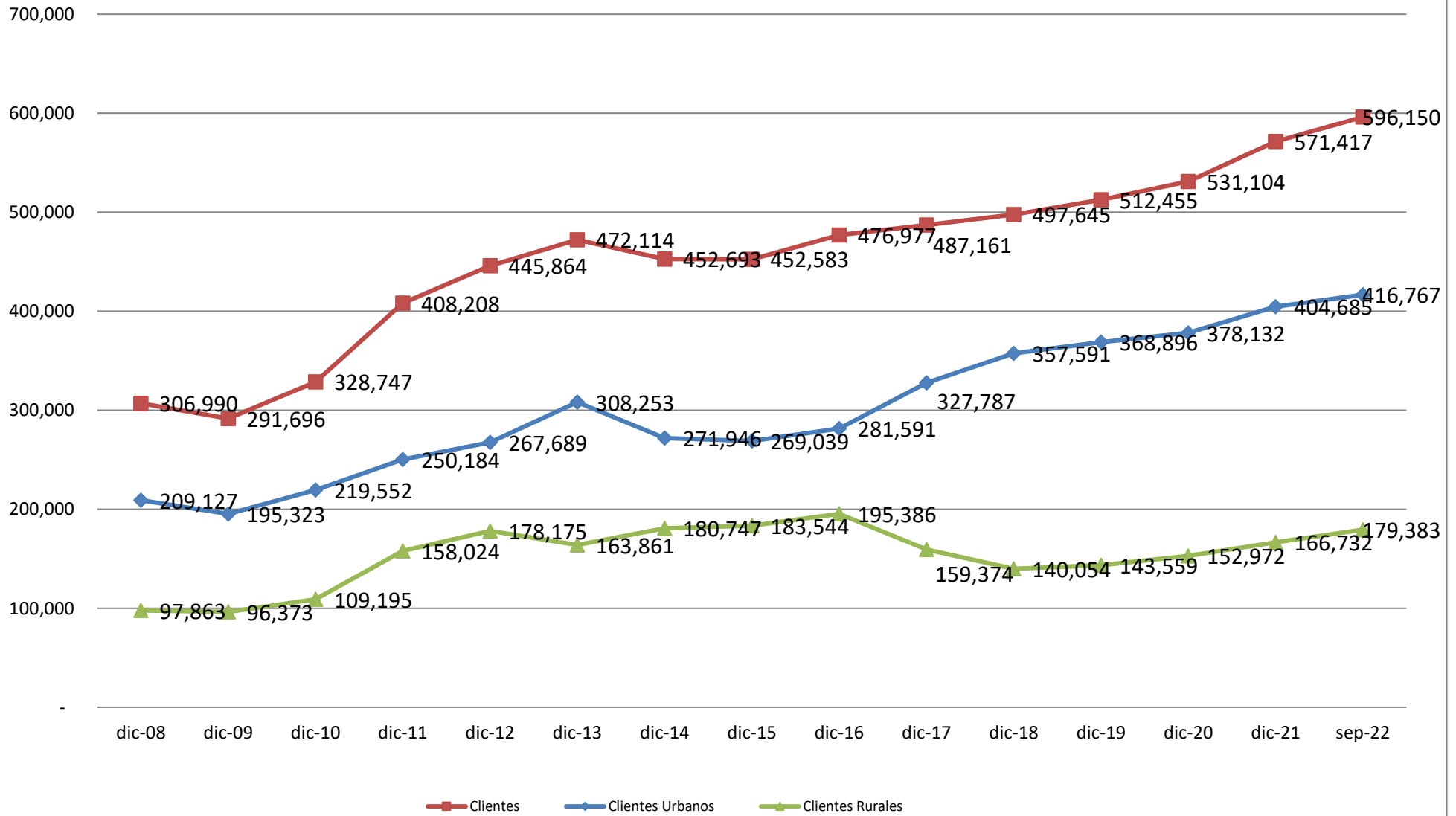

GRÁFICO N° 5

Evolución de porcentaje de Mora

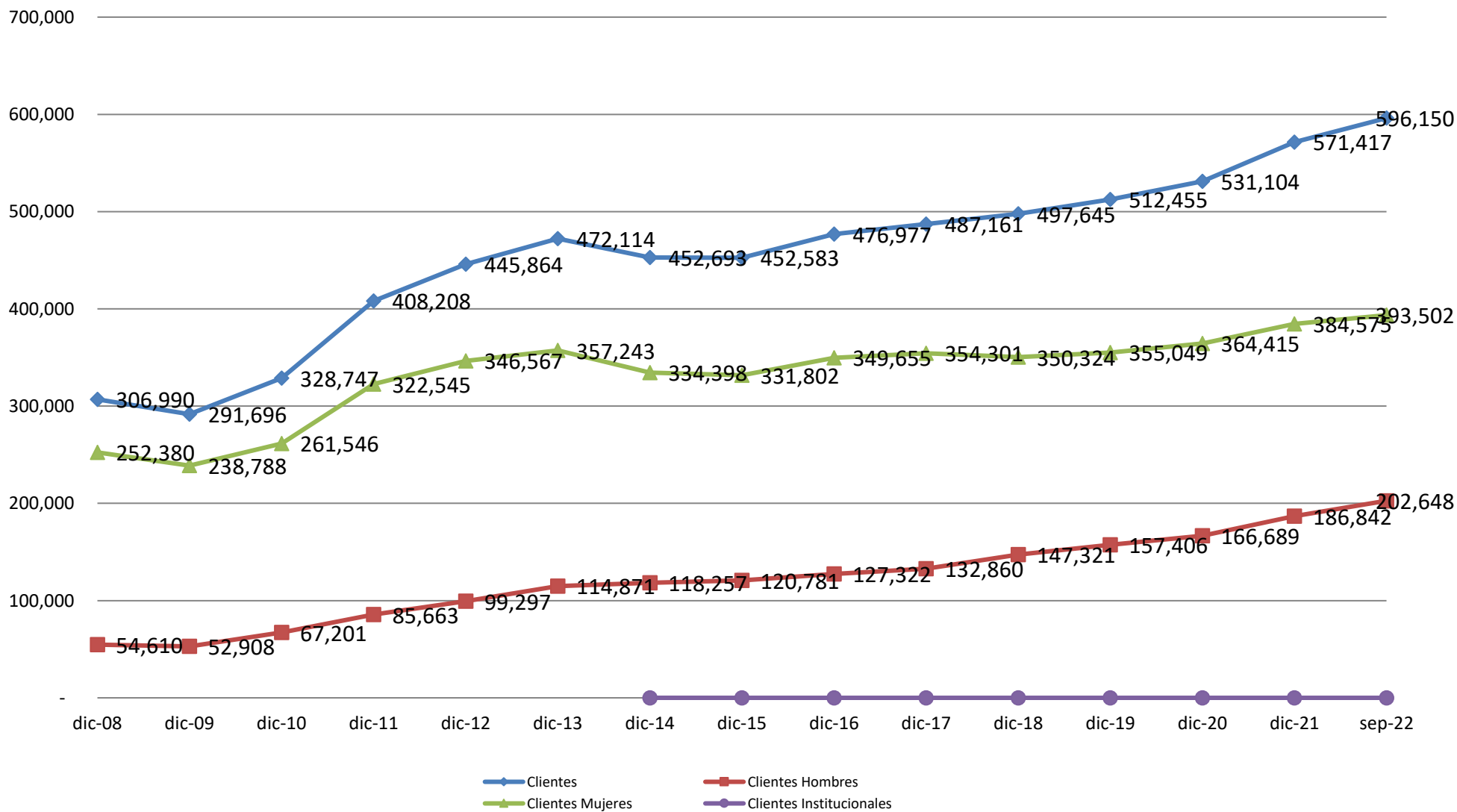

GRÁFICO N° 6

Evolución de cobertura de previsiones sobre la cartera en mora (en Millones de Bolivianos)



GRÁFICO N° 7 Evolución de indicadores de resultados

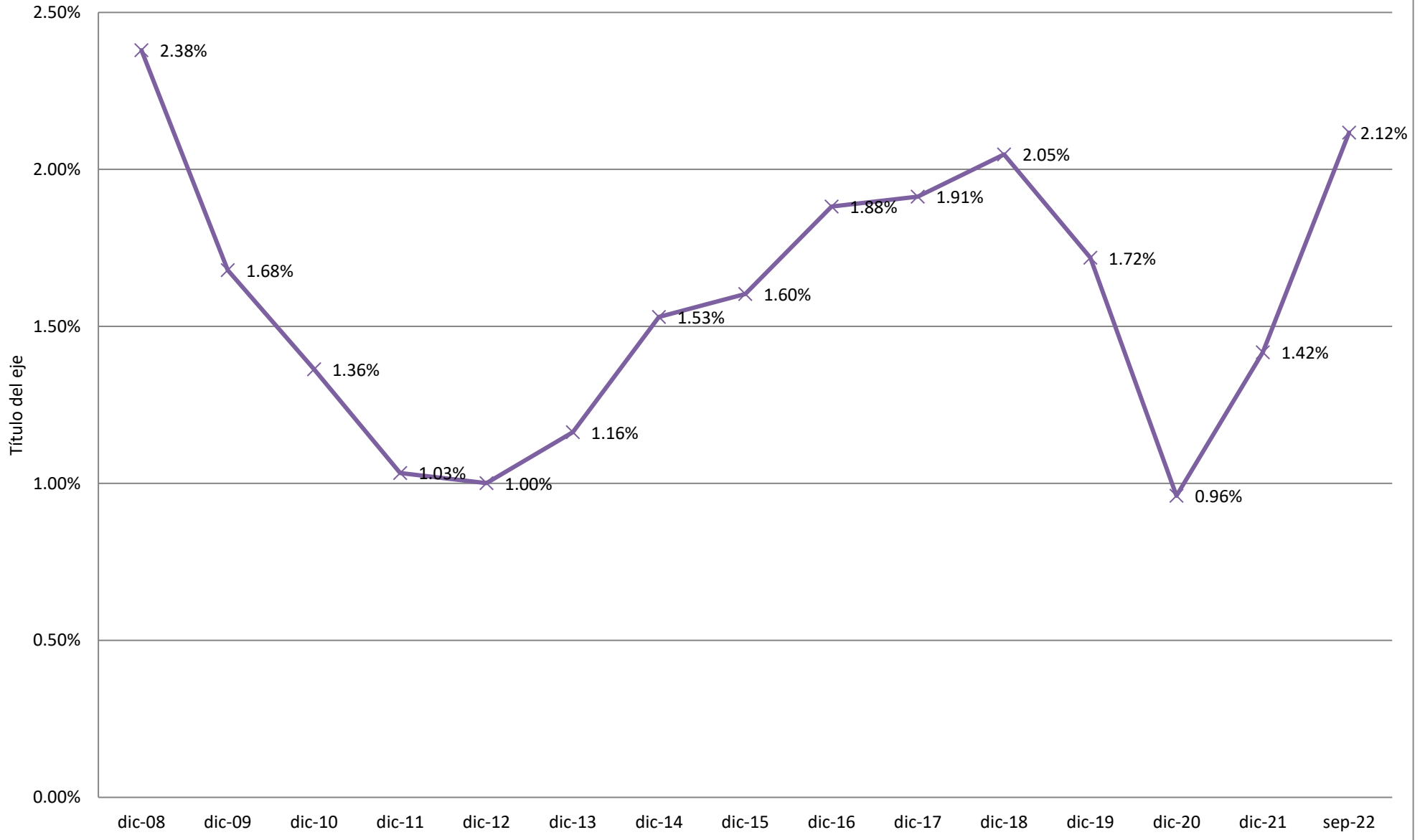

Cuadro N° 8
CLASIFICACIÓN DE CARTERA POR DESTINO DEL CRÉDITO
INSTITUCIONES FINANCIERAS DE DESARROLLO
30 de septiembre de 2022
(En Bolivianos)

INSTITUCIÓN	CARTERA POR ENTIDAD: NIVEL URBANO																			TOTAL
	SECTOR ECONOMICO																			
	Agricultura y Ganadería	Caza, Silvicultura y Pesca	Extracción de petróleo crudo y gas natural	Minerales metálicos y no metálicos	Industria Manufacturera	Producción y distribución de energía eléctrica, gas y agua	Construcción	Venta al por mayor y menor	Hoteles y Restaurantes	Transporte, almacenamiento y comunicación	Intermediación financiera	Servicios inmobiliarios, empresariales y de alquiler	Administración pública, defensa y seguridad social obligatoria	Educación	Servicios sociales, comunales y personales	Servicio de hogares privados que contratan servicio doméstico	Servicios de organizaciones y órganos extraterritoriales	Actividades atípicas		
CRECER	56.977.674	471.746	-	-	102.222.680	253.000	136.728.649	269.720.078	48.864.356	281.849.805	509.862.635	56.956.540	-	10.219.924	22.625.508	74.005	-	-	-	1.466.876.495
PRO MUJER	228.601	475	3.324	712.475	47.299.934	261.647	50.389.067	122.854.992	30.934.168	62.455.873	622.496.467	29.094.022	86.907	8.780.734	240.167	-	-	-	-	976.323.951
DIACONIA	45.931.614	252.458	-	2.731.729	69.219.106	3.071	392.253.229	265.040.826	20.579.472	52.611.251	94.563.653	172.244.676	284.270	7.666.208	12.296.693	251.750	-	14.178	-	1.135.944.184
IEDEPRO	7.616.781	1.527.848	-	550.221	18.989.005	-	4.353.819	192.851.214	8.180.877	26.896.958	734.334	32.388.142	6.282	141.355	2.769.350	6.061	-	-	24.358	295.271.606
IMPRO	109.722	-	-	2.074.240	-	-	4.824.745	4.927.775	831.922	3.373.490	6.987.665	1.610.361	-	371.367	532.097	-	-	-	-	25.643.296
SARTAWI	21.246.029	48.491	-	205.265	24.069.275	-	19.329.452	96.381.940	27.650.982	18.220.335	112.531	12.995.938	-	46.033	5.240.254	-	-	-	-	226.546.523
CIÑRE	40.108.129	800.291	16.869	2.170.862	86.491.690	3.857.120	88.763.544	115.789.166	27.075.926	55.951.279	274.825	40.796.427	345.836	1.025.783	11.803.224	113.259	-	-	219.966	465.584.199
FONDECÓ	1.635.816	26.463	-	1.746.402	996.684	403.700	4.877.105	1.994.274	1.371.680	6.624.652	801.655	183.311	-	14.794	373.442	16.266	-	-	-	21.033.611
FIBODE	18.025.298	73.964	-	1.534.757	31.214.356	79.723	11.593.702	37.710.411	3.597.723	6.557.612	152.316.638	3.523.156	-	90.071	684.945	-	-	-	-	169.204
TOTAL	191.879.662	3.201.738	20.193	7.995.308	382.425.587	5.461.248	718.639.907	1.088.833.507	169.729.602	609.278.284	1.393.673.400	350.410.917	856.607	20.290.632	65.102.247	701.529	-	448.053	-	4.888.845.414
	3.92%	0.07%	0.00%	0.16%	7.40%	0.11%	14.67%	22.43%	3.46%	16.60%	23.45%	7.15%	0.02%	0.41%	1.33%	0.01%	0.00%	0.01%	0.01%	100%
CARTERA POR ENTIDAD: NIVEL RURAL																				
CRECER	555.878.967	9.781.086	-	8.533.201	33.990.453	4.724	58.232.807	120.199.017	21.232.679	58.666.720	341.194.044	16.508.087	-	342.879	4.780.502	42.815	-	-	-	1.229.387.981
PRO MUJER	-	-	-	-	-	-	16.397	-	5.616	4.591	85.423.637	-	-	-	-	-	-	-	-	85.452.241
DIACONIA	188.895.022	18.291.449	-	2.534.519	31.602.339	31.510	119.421.642	84.921.715	9.340.357	9.146.933	4.975.710	55.288.003	-	846.123	2.097.641	22.240	-	-	2.234	526.917.636
IEDEPRO	51.235.079	992.426	-	168.872	2.873.921	-	575.937	55.160.978	1.787.837	5.783.172	723.219	2.162.873	22.501	16.777	604.809	-	-	-	-	122.108.402
IMPRO	4.218.252	9.218	-	723.839	8.580.051	22.207	240.511	233.320	60.433	40.443	-	-	-	28.000	52.552	-	-	-	-	5.674.606
SARTAWI	124.546.849	544.315	-	4.209.737	18.280.654	-	7.993.123	31.486.516	8.039.899	4.130.795	5.080	3.307.874	-	974.803	-	-	-	-	-	160.455.340
CIÑRE	285.243.647	7.687.875	-	17.301	1.786.737	239.019	258.364	3.735.614	1.001.990	1.047.801	3.470.217	388.885	9.955	108.078	252.433	-	-	-	-	31.984.812
FONDECÓ	19.657.454	10.962	-	1.700.119	31.714.426	-	1.533.917	8.518.000	339.791	1.572.379	19.011.047	211.819	-	52.849	201.609	-	-	-	-	168.308.824
FIBODE	1.339.709.894	37.833.419	-	17.837.898	101.654.657	297.461	308.542.192	323.723.931	47.492.908	96.442.462	444.213.834	84.613.721	59.720	1.679.893	11.153.453	67.348	-	-	-	79.870
TOTAL	48.89%	1.36%	0.00%	0.66%	3.72%	0.01%	7.64%	11.84%	1.74%	3.93%	16.97%	3.10%	0.00%	0.06%	0.41%	0.00%	0.00%	0.00%	0.01%	100%
CARTERA POR ENTIDAD: TOTAL NACIONAL																				
CRECER	612.856.639	10.262.831	-	8.533.201	336.213.033	257.724	194.961.456	378.919.096	70.117.035	340.516.524	851.056.678	73.464.626	-	10.592.802	27.406.010	116.821	-	-	-	2.715.264.476
PRO MUJER	228.601	475	3.324	712.475	47.299.934	261.647	50.389.067	122.873.389	30.939.784	62.460.464	717.920.104	29.094.022	86.907	8.780.734	240.167	-	-	-	-	1.071.776.192
DIACONIA	234.826.636	18.543.907	-	5.266.247	100.821.445	34.581	511.674.871	349.662.539	29.919.829	61.758.184	99.239.363	227.532.679	284.270	7.662.811	14.394.333	273.990	-	16.412	-	1.662.861.620
IEDEPRO	56.951.890	2.520.274	-	719.094	20.961.926	-	4.929.756	247.612.192	9.969.714	32.470.130	1.457.553	34.551.016	28.784	158.132	3.370.159	6.061	-	-	24.358	417.830.609
IMPRO	4.327.974	9.215	-	2.066.117	-	-	5.065.255	5.061.095	892.265	3.613.933	6.987.665	1.610.361	-	371.367	532.097	-	-	-	-	31.317.891
SARTAWI	146.092.878	692.806	-	929.103	32.649.326	22.207	27.022.575	127.868.455	35.690.871	22.351.130	117.611	16.303.812	-	46.033	6.215.057	-	-	-	-	416.001.863
ANER	-	-	-	-	-	-	-	-	-	-	-	-	-	-	-	-	-	-	-	-
CIÑRE	325.351.676	8.488.166	16.869	6.380.599	84.722.544	3.857.120	119.349.401	135.493.639	32.451.245	72.046.107	401.705	47.762.477	373.100	1.201.859	13.892.287	115.552	-	-	288.602	892.342.947
FONDECÓ	21.293.269	37.425	-	17.301	3.533.139	2.966.264	8.612.719	2.966.264	2.419.482	10.094.869	11.760.540	143.266	-	122.873	625.875	17.346	-	-	-	83.018.422
FIBODE	126.756.023	590.052	-	3.234.873	34.962.781	79.723	13.427.614	46.254.214	4.236.513	8.084.991	170.917.685	3.765.104	-	143.021	886.955	-	-	-	-	169.204
TOTAL	1.539.233.556	41.833.153	20.193	23.927.693	464.000.243	57.457.796	1,122,573,336	2,172,215,510	412,212,510	603,220,840	1,677,333,234	433,274,136	916,327	21,111,510	76,337,790	115,522	-	-	-	1,633,221,811
	20.95%	0.54%	0.00%	0.34%	6.08%	0.08%	12.15%	18.63%	2.95%	7.93%	24.34%	5.70%	0.01%	0.29%	1.00%	0.01%	0.00%	0.00%	0.01%	100%

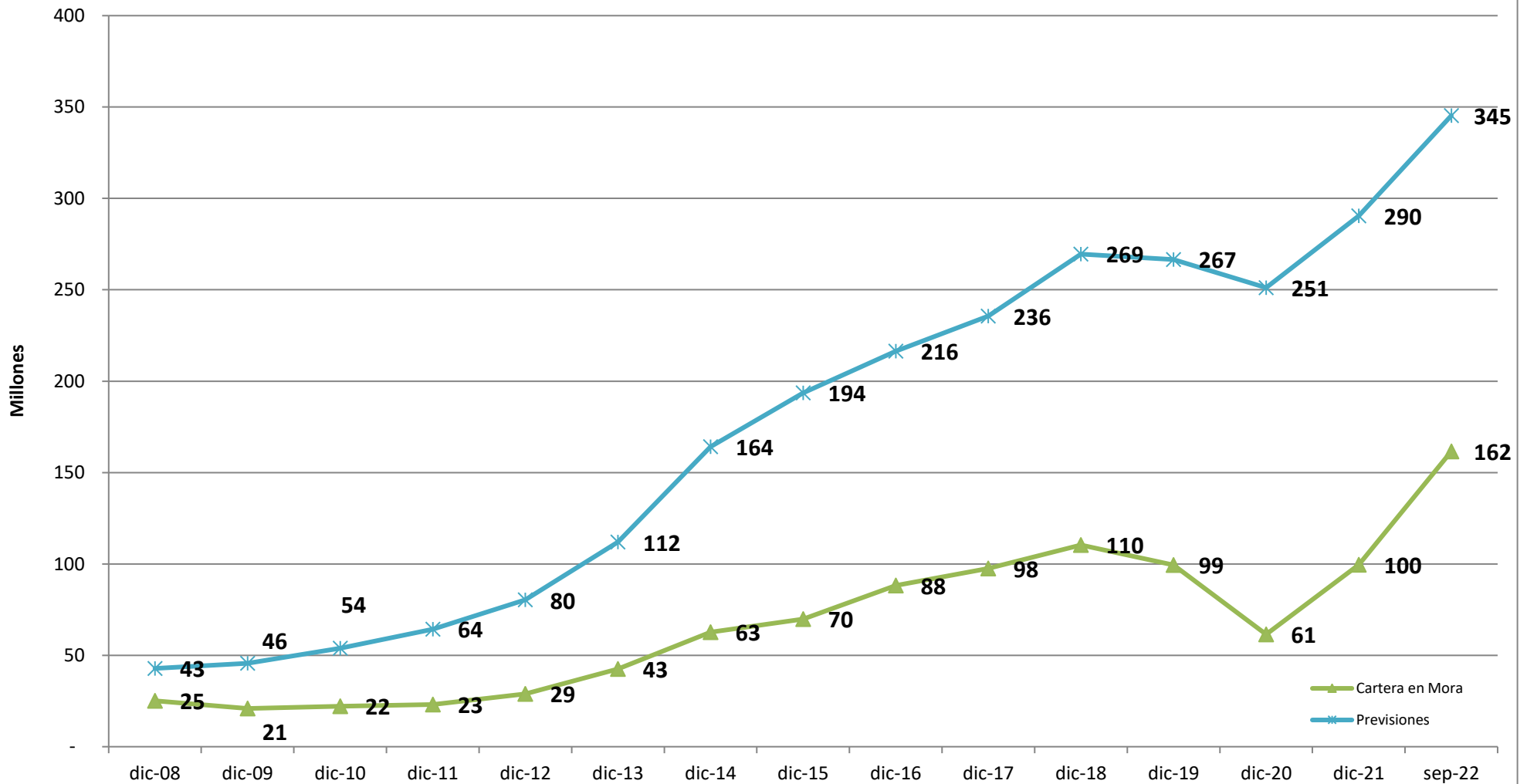
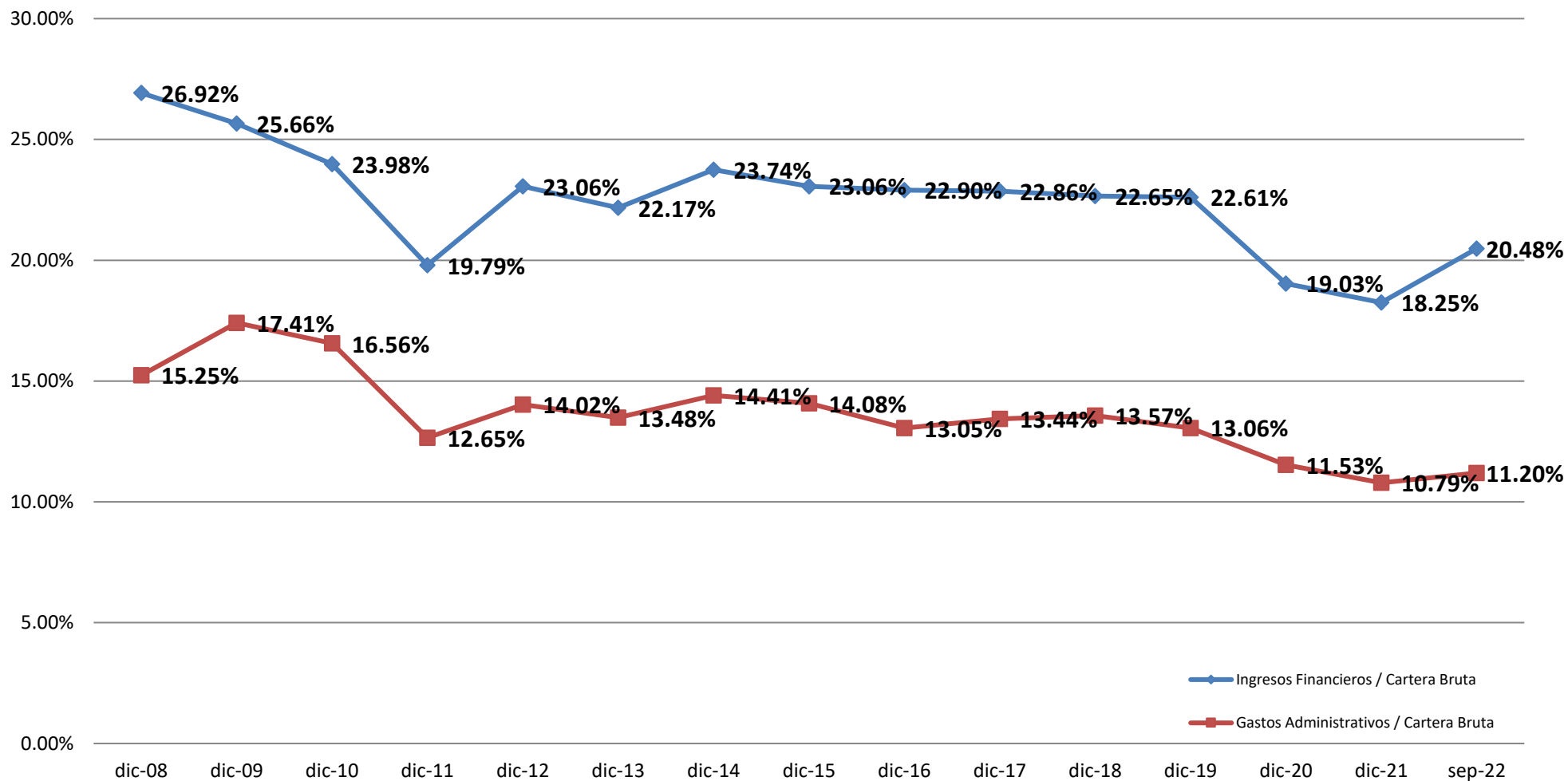
GRÁFICO N° 8
Destino de cartera urbana



GRÁFICO N° 9
Destino de cartera rural



Cuadro N° 9
ESTRATIFICACIÓN DE CARTERA POR MONTO DEL CRÉDITO
INSTITUCIONES FINANCIERAS DE DESARROLLO
30 de septiembre de 2022
(En Bolivianos)

INSTITUCIÓN	CARTERA POR ENTIDAD: NIVEL URBANO														Menores a US\$ 500	TOTAL
	ESTRATIFICACIÓN DE CARTERA POR MONTOS															
	Mayor a US\$ 200.001	Entre US\$ 100.001 y US\$ 200.000	Entre US\$ 50.001 y US\$ 100.000	Entre US\$ 30.001 y US\$ 50.000	Entre US\$ 20.001 y US\$ 30.000	Entre US\$ 15.001 y US\$ 20.000	Entre US\$ 10.001 y US\$ 15.000	Entre US\$ 5.001 y US\$ 10.000	Entre US\$ 4.001 y US\$ 5.000	Entre US\$ 3.001 y US\$ 4.000	Entre US\$ 2.001 y US\$ 3.000	Entre US\$ 1.001 y US\$ 2.000	Entre US\$ 501 y US\$ 1.000			
CRECER	-	-	10.001.044	47.246.295	159.000.115	132.537.487	197.246.994	309.763.400	36.276.320	71.211.377	128.424.191	202.555.610	156.948.144	34.665.518	1.486.876.495	
PRO MUJER	-	8.012.149	22.564.921	21.640.937	71.311.203	121.016.918	222.862.208	291.050.972	61.051.391	50.476.511	62.051.591	33.968.639	7.301.758	3.014.753	976.323.951	
DIACONIA	4.696.047	11.580.892	52.668.152	76.852.060	77.893.235	66.348.111	152.739.501	236.716.843	129.595.256	100.477.153	103.926.775	86.503.043	26.935.220	9.011.895	1.135.944.184	
IDEPRO	-	-	10.547.285	5.878.338	3.635.467	14.578.340	39.440.709	83.983.032	31.211.901	25.684.678	36.893.040	29.963.762	10.947.852	2.957.201	295.721.606	
IMPRO	-	-	-	249.872	148.000	467.936	805.947	3.310.106	1.626.921	2.704.082	3.222.314	6.408.334	5.058.412	1.641.361	25.643.285	
SARTAWI	-	-	6.090.477	26.333.139	8.196.032	7.932.340	17.193.764	49.589.323	9.614.125	11.323.095	23.737.958	32.433.069	28.662.407	4.440.794	225.546.523	
CIDRE	24.343.484	26.506.733	29.818.319	19.987.519	13.053.302	34.555.953	46.548.773	101.264.634	64.432.175	45.811.632	32.748.091	18.635.703	6.268.529	1.609.352	465.584.199	
FONDECO	-	996.684	786.651	1.217.471	1.471.882	1.196.518	2.152.742	5.775.440	2.574.452	1.948.649	1.668.251	985.228	191.315	68.328	21.033.611	
FUBODE	-	-	-	-	312.140	336.916	455.309	36.019.074	22.024.943	16.910.309	29.973.050	66.016.394	60.358.300	34.765.124	267.171.560	
TOTAL	29.039,532	47.096,458	132.476,849	199.405,630	335.021,376	378.970,520	679.445,948	1.117.472,823	358.407,485	326.547,486	422.645,262	477.469,782	302.671,937	92.174,326	4.898.845,414	
	0.59%	0.96%	2.70%	4.07%	6.84%	7.74%	13.87%	22.81%	7.32%	6.67%	8.63%	10%	6%	2%	100%	
CARTERA POR ENTIDAD: NIVEL RURAL																
CRECER	-	-	10.039.796	31.744.921	198.415.777	129.153.490	218.313.686	217.586.070	32.516.488	46.091.669	85.817.271	127.868.666	104.281.434	27.558.713	1.229.387.981	
PRO MUJER	-	-	-	251.399	6.197.268	11.382.895	30.604.283	36.728.939	4.812.171	2.971.762	1.666.362	705.572	127.709	3.879	95.452.241	
DIACONIA	1.639.049	7.801.602	10.278.439	27.693.482	27.433.354	31.667.712	82.466.036	118.887.172	66.518.129	52.217.887	50.337.864	36.548.725	10.123.514	3.306.471	526.917.436	
IDEPRO	-	-	447.916	1.500.175	997.704	6.822.142	14.625.871	40.652.218	10.851.916	12.316.621	15.372.485	13.801.608	3.852.068	867.978	122.108.402	
IMPRO	-	-	-	-	-	70.969	993.835	417.212	675.417	1.532.328	1.359.416	466.246	159.182	5.674.606		
SARTAWI	-	-	5.357.055	20.614.257	8.820.751	5.616.370	15.127.645	49.193.859	12.869.045	13.713.169	23.780.005	18.119.363	14.636.425	2.627.396	190.455.340	
CIDRE	24.541.428	15.468.593	24.644.001	13.670.194	9.624.309	16.125.950	32.663.381	88.692.004	62.407.432	45.639.272	31.091.389	16.854.934	4.464.354	871.570	386.758.748	
FONDECO	-	-	5.954.261	4.948.518	3.610.491	3.408.771	2.761.236	5.976.496	1.872.397	1.510.211	1.111.587	681.294	99.953	49.596	31.934.812	
FUBODE	-	-	-	-	-	-	2.364.193	54.248.885	20.160.449	17.011.828	17.322.448	17.546.985	11.011.629	6.670.417	146.336.834	
TOTAL	26.180,477	23.270,195	56.721,469	100.422,946	255.099,653	204.177,329	398.996,999	612.959,479	212.425,239	192.147,836	228.011,740	233.484,564	149.063,333	42.115,140	2.735.076,398	
	0.96%	0.85%	2.07%	3.67%	9.33%	7.47%	14.59%	22.41%	7.77%	7.03%	8.34%	9%	5%	2%	100%	
CARTERA POR ENTIDAD: TOTAL NACIONAL																
CRECER	-	-	20.040.840	78.991.216	357.415.892	261.690.977	415.560.680	527.349.470	68.792.808	117.303.045	214.241.463	330.424.277	261.229.577	62.224.231	2.715.264.476	
PRO MUJER	-	8.012.149	22.564.921	21.892.336	77.508.471	132.399.813	253.466.492	327.779.911	65.863.563	53.448.272	63.717.954	34.674.211	7.429.467	3.018.633	1.071.776.192	
DIACONIA	6.335.096	19.382.494	62.946.591	104.545.542	105.326.589	98.015.823	235.205.537	355.604.015	196.113.384	152.695.040	154.264.639	123.049.768	37.058.734	12.318.367	1.662.861.620	
IDEPRO	-	-	10.995.201	7.378.513	4.633.171	21.400.482	54.066.280	124.635.251	42.063.818	38.001.299	52.265.524	43.765.370	14.799.920	3.825.179	417.830.008	
IMPRO	-	-	-	249.872	148.000	467.936	876.916	4.303.941	2.044.134	3.379.499	4.754.643	7.767.750	5.524.658	1.800.543	31.317.891	
SARTAWI	-	-	11.447.532	46.947.396	17.016.783	13.548.710	32.321.409	98.783.182	22.483.170	25.036.264	47.497.964	50.552.433	43.298.832	7.068.189	416.001.863	
CIDRE	48.884.912	41.975.326	54.462.320	33.657.713	22.677.611	50.681.903	79.212.154	189.956.637	126.839.607	91.450.904	63.839.480	35.490.637	10.732.883	2.480.859	852.342.947	
FONDECO	-	996.684	6.740.912	6.165.989	5.082.373	4.605.289	4.913.978	11.751.936	4.446.848	3.458.860	2.779.838	1.666.522	291.268	117.924	53.018.422	
FUBODE	-	-	-	-	312.140	336.916	2.819.502	90.267.959	42.185.392	33.922.138	47.296.497	83.563.379	71.369.929	41.435.541	413.508.393	
TOTAL	55.220,009	70.366,653	189.198,318	299.828,576	580.121,029	583.147,849	1.078.442,947	1.730.432,302	570.832,724	518.695,322	650.657,002	710.954,346	451.735,270	134.289,465	7.633.921,812	
	0.72%	0.92%	2.48%	3.93%	7.73%	7.64%	14.13%	22.67%	7.48%	6.79%	8.52%	9%	6%	2%	100%	

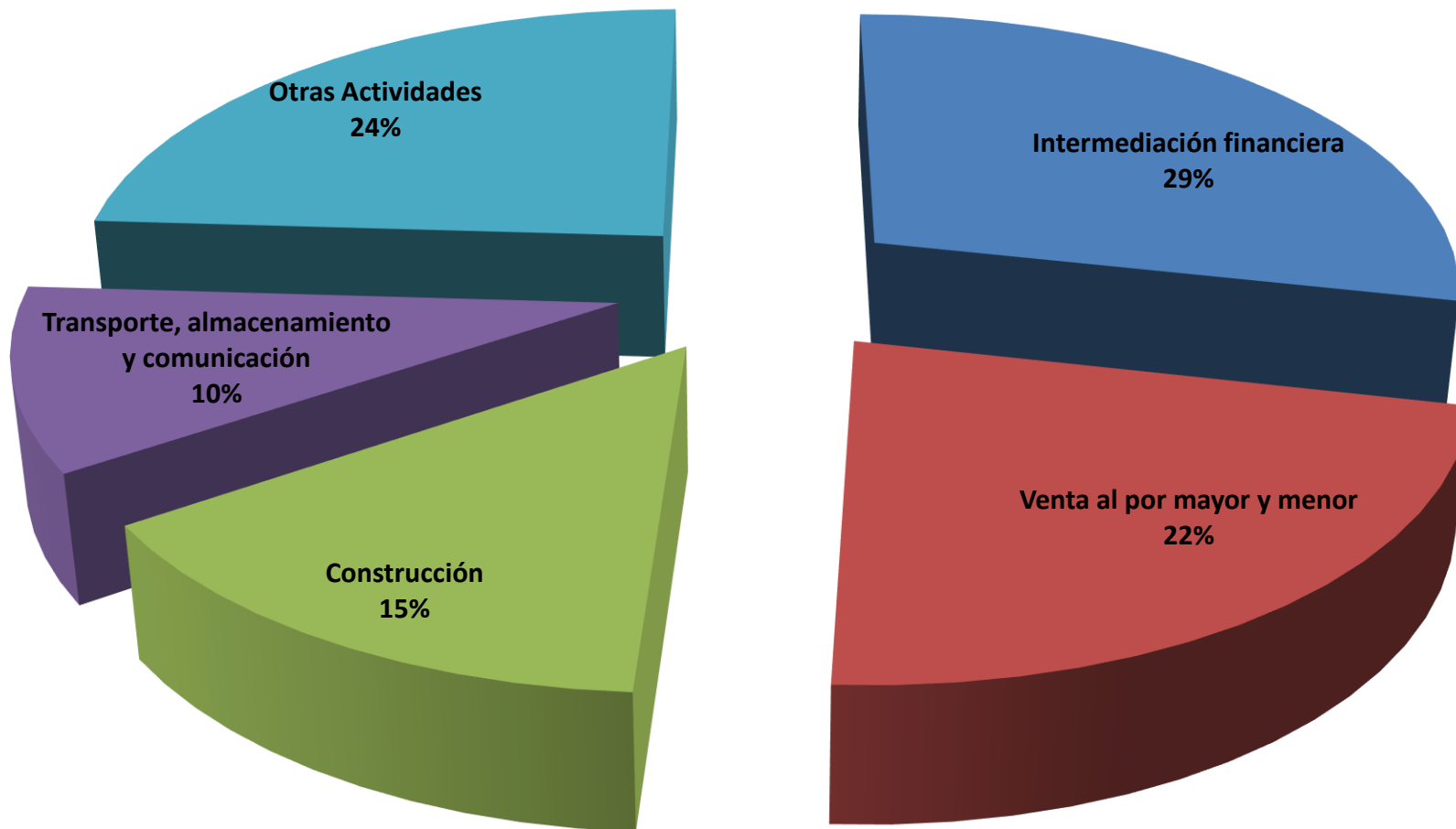
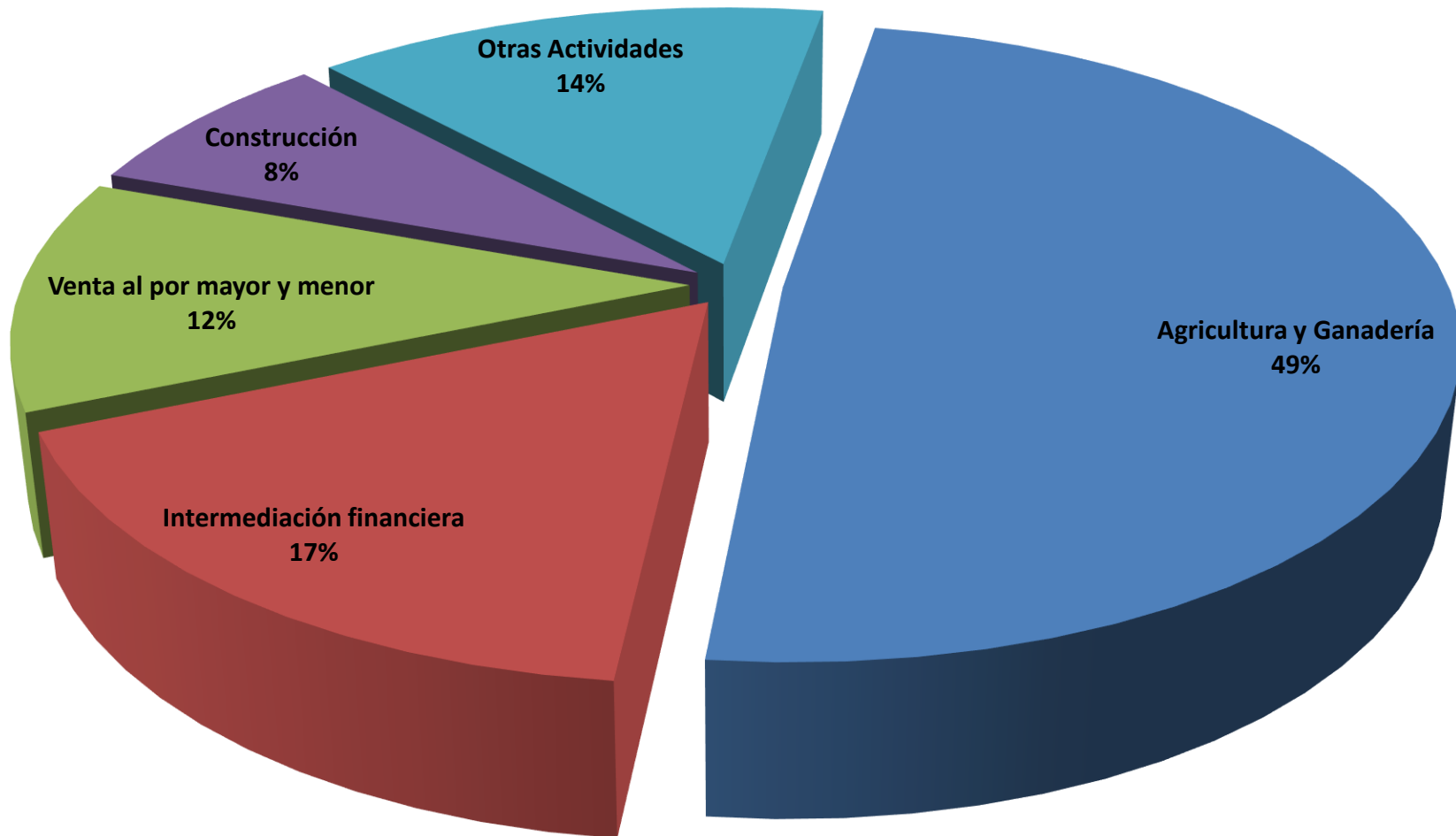
Cuadro N° 10
DISTRIBUCIÓN DE CARTERA POR TIPO DE CRÉDITO
INSTITUCIONES FINANCIERAS DE DESARROLLO
30 de septiembre de 2022
(En Bolivianos)

INSTITUCIÓN	CARTERA POR ENTIDAD, NIVEL URBANO TIPO DE CRÉDITO																				TOTAL							
	Credito empresarial garantado por dias mora	Credito delictivamente garantado al sector publico	Credito Empresarial Agrupatorio	Credito PYME afiliado empresarial	Credito PYME calificado por dias mora	PYME agrupatorio Calificacion por Dias Mora	PYME agrupatorio afiliado Calificacion por Dias Mora	PYME agrupatorio delictivamente garantado Calificacion por Dias Mora	Credito PYME Agrupatorio calificado como empresarial	Credito PYME Agrupatorio con garantia real calificado como empresarial	Microcredito individual	Microcredito delictivamente garantado	Microcredito garantado con garantia real	Microcredito solidario	Microcredito solidario delictivamente garantado	Microcredito Banca Comunal	Microcredito Banca Comunal delictivamente garantado	Microcredito Agrupatorio	Microcredito agrupatorio delictivamente garantado categorizado categorizado real	Microcredito agrupatorio delictivamente garantado		Credito Hipotecario de vivienda	Credito de Vivienda Hipotecaria con Garantia Hipotecaria	Credito de Vivienda Hipotecaria delictivamente garantado	Credito de consumo	Credito de consumo delictivamente garantado	Credito de consumo con garantia real	
DESCO	-	-	-	-	-	-	-	-	-	-	182.156.440	227.804.476	100.864.061	-	-	18.842.084	427.228.000	54.070.408	1.328.614	-	58.205.001	69.521.884	5.204.451	66.424.002	12.821.812	1.234.021	1.480.420.420	
PSD MURER	-	-	-	-	-	-	-	-	-	-	25.880.850	124.000.300	10.070.000	-	-	34.448.320	127.808.424	44.203.274	4.220.294	-	44.203.274	4.220.294	1.208.400	44.211.242	1.800.048	1.800.048	3.220.300	1.800.048.000
FINACOR	-	-	-	-	-	-	-	-	-	-	61.286.200	214.200.200	71.000.200	-	-	46.184.000	214.200.200	46.184.000	3.200.000	-	49.384.000	100.820.200	400.200.000	49.384.000	400.200.000	91.200	1.000.200.000	
FINESPO	-	-	-	-	-	-	-	-	-	-	120.148.200	83.807.200	11.700.000	-	-	8.892.000	100.200	3.200.000	-	-	12.092.000	8.200.000	300.000	12.092.000	300.000	300.000	91.200	120.148.200
FINSTARI	-	-	-	-	-	-	-	-	-	-	120.348.200	80.000.000	42.533.000	-	-	40.333.000	40.333.000	12.000.000	-	-	52.333.000	540.300	1.420.000	52.333.000	1.420.000	1.420.000	120.348.200	
FINDECO	-	-	-	-	-	-	-	-	-	-	3.200.000	30.000.000	30.000.000	-	-	4.000.000	34.000.000	34.000.000	-	-	38.000.000	340.000	340.000	38.000.000	340.000	340.000	3.200.000	
FINCOE	-	-	-	-	-	-	-	-	-	-	20.000.000	40.000.000	40.000.000	-	-	20.000.000	60.000.000	60.000.000	-	-	80.000.000	80.000.000	80.000.000	80.000.000	80.000.000	80.000.000	20.000.000	
TOTAL	0,00%	0,00%	0,00%	0,00%	0,00%	0,15%	0,15%	0,00%	0,00%	0,00%	1.280.000.778	490.076.500	276.770.000	0,00%	0,00%	480.590.174	100.000.000	186.000.722	20.742.000	7.200.000	337.962.000	220.000.000	12.000.000	41.000.000	41.000.000	4.200.000	4.200.000.000	
CARTERA POR ENTIDAD, NIVEL RURAL																												
DESCO	-	-	-	-	-	-	-	-	-	-	146.443.000	57.007.400	24.000.000	-	-	49.750.000	201.411.121	540.000.480	12.450.024	4.140.244	5.745.578	37.400.272	8.004.130	25.647.440	13.042.012	100.000	1.200.000.000	
PSD MURER	-	-	-	-	-	-	-	-	-	-	38.000.000	24.000.000	10.000.000	-	-	18.000.000	52.000.000	20.000.000	-	-	70.000.000	140.000.000	140.000.000	140.000.000	140.000.000	140.000.000	38.000.000	
FINACOR	-	-	-	-	-	-	-	-	-	-	40.000.000	14.000.000	4.000.000	-	-	3.000.000	1.000.000	1.000.000	-	-	4.000.000	4.000.000	4.000.000	4.000.000	4.000.000	4.000.000	40.000.000	
FINESPO	-	-	-	-	-	-	-	-	-	-	1.000.000	1.000.000	1.000.000	-	-	1.000.000	1.000.000	1.000.000	-	-	1.000.000	1.000.000	1.000.000	1.000.000	1.000.000	1.000.000	1.000.000	
FINSTARI	-	-	-	-	-	-	-	-	-	-	10.000.000	10.000.000	10.000.000	-	-	10.000.000	10.000.000	10.000.000	-	-	10.000.000	10.000.000	10.000.000	10.000.000	10.000.000	10.000.000	10.000.000	
FINDECO	-	-	-	-	-	-	-	-	-	-	30.000.000	30.000.000	30.000.000	-	-	30.000.000	30.000.000	30.000.000	-	-	30.000.000	30.000.000	30.000.000	30.000.000	30.000.000	30.000.000	30.000.000	
FINCOE	-	-	-	-	-	-	-	-	-	-	2.000.000	2.000.000	2.000.000	-	-	2.000.000	2.000.000	2.000.000	-	-	2.000.000	2.000.000	2.000.000	2.000.000	2.000.000	2.000.000	2.000.000	
TOTAL	0,00%	0,00%	0,00%	0,00%	0,00%	0,27%	0,27%	0,00%	0,00%	0,00%	1.000.000.000	400.000.000	200.000.000	0,00%	0,00%	1.000.000.000	400.000.000	1.000.000.000	100.000.000	300.000.000	400.000.000	1.000.000.000	1.000.000.000	1.000.000.000	1.000.000.000	1.000.000.000	1.000.000.000	
CARTERA POR ENTIDAD, NIVEL NACIONAL																												
DESCO	-	-	-	-	-	-	-	-	-	-	630.000.000	200.000.000	100.000.000	-	-	100.000.000	730.000.000	600.000.000	15.000.000	4.200.244	38.000.000	307.200.000	18.000.000	90.000.000	40.000.000	1.000.000.000		
PSD MURER	-	-	-	-	-	-	-	-	-	-	20.000.000	120.000.000	10.000.000	-	-	20.000.000	140.000.000	140.000.000	-	-	160.000.000	160.000.000	160.000.000	160.000.000	160.000.000	160.000.000	20.000.000	
FINACOR	-	-	-	-	-	-	-	-	-	-	100.000.000	40.000.000	10.000.000	-	-	10.000.000	50.000.000	50.000.000	-	-	60.000.000	60.000.000	60.000.000	60.000.000	60.000.000	60.000.000	100.000.000	
FINESPO	-	-	-	-	-	-	-	-	-	-	200.000.000	100.000.000	50.000.000	-	-	50.000.000	150.000.000	150.000.000	-	-	200.000.000	200.000.000	200.000.000	200.000.000	200.000.000	200.000.000	200.000.000	
FINSTARI	-	-	-	-	-	-	-	-	-	-	100.000.000	100.000.000	100.000.000	-	-	100.000.000	100.000.000	100.000.000	-	-	100.000.000	100.000.000	100.000.000	100.000.000	100.000.000	100.000.000	100.000.000	
FINDECO	-	-	-	-	-	-	-	-	-	-	300.000.000	300.000.000	300.000.000	-	-	300.000.000	300.000.000	300.000.000	-	-	300.000.000	300.000.000	300.000.000	300.000.000	300.000.000	300.000.000	300.000.000	
FINCOE	-	-	-	-	-	-	-	-	-	-	100.000.000	100.000.000	100.000.000	-	-	100.000.000	100.000.000	100.000.000	-	-	100.000.000	100.000.000	100.000.000	100.000.000	100.000.000	100.000.000	100.000.000	
TOTAL	0,00%	0,00%	0,00%	0,00%	0,14%	0,14%	0,00%	0,00%	0,00%	0,00%	1.400.000.000	500.000.000	250.000.000	0,00%	0,00%	1.400.000.000	500.000.000	1.400.000.000	150.000.000	420.000.000	500.000.000	1.400.000.000	1.400.000.000	1.400.000.000	1.400.000.000	1.400.000.000	1.400.000.000	

GRÁFICO N° 10

Estratificación de cartera por monto de crédito

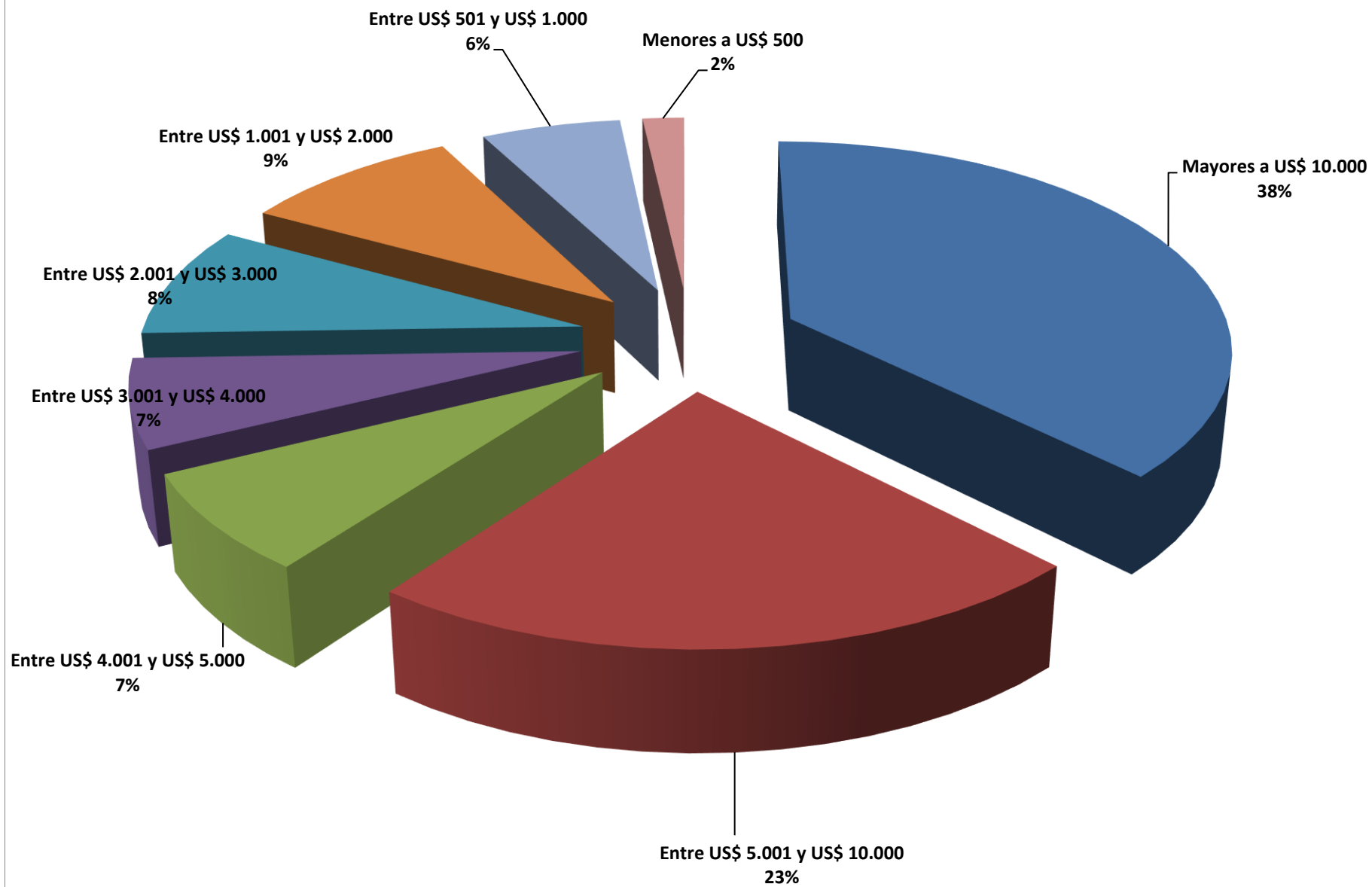

Cuadro N° 11
COBERTURA DE LA RED DE PUNTOS DE ATENCIÓN Y EMPLEADOS
INSTITUCIONES FINANCIERAS DE DESARROLLO
30 de septiembre de 2022

Entidad	Número de Puntos de Atención			Personal		
	Rural	Urbana	Total	Rural	Urbana	Total
CIDRE	12	17	29	87	228	315
CRECER	28	58	86	380	1,249	1,629
DIACONIA	23	43	66	180	731	911
FONDECO	4	2	6	11	29	40
FUBODE	6	24	30	60	292	352
IDEPRO	7	13	20	41	212	253
IMPRO	2	3	5	5	40	45
PRO MUJER	6	43	49	57	653	710
SARTAWI	16	32	48	114	209	323
Total general	104	235	339	935	3,643	4,578

Departamento	Número de Puntos de Atención			Personal		
	Rural	Urbana	Total	Rural	Urbana	Total
BENI	6	10	16	74	131	205
CHUQUISACA	9	12	21	65	167	232
COCHABAMBA	17	27	44	171	454	625
LA PAZ	38	76	114	356	1,431	1,787
ORURO	6	20	26	60	274	334
PANDO	1	4	5	4	35	39
POTOSÍ	7	18	25	58	226	284
SANTA CRUZ	18	48	66	133	700	833
TARIJA	2	20	22	14	225	239
Total general	104	235	339	935	3,643	4,578

GRÁFICO N° 11

Cobertura por departamento

■ Número de Puntos de Atención Rural ■ Número de Puntos de Atención Urbana

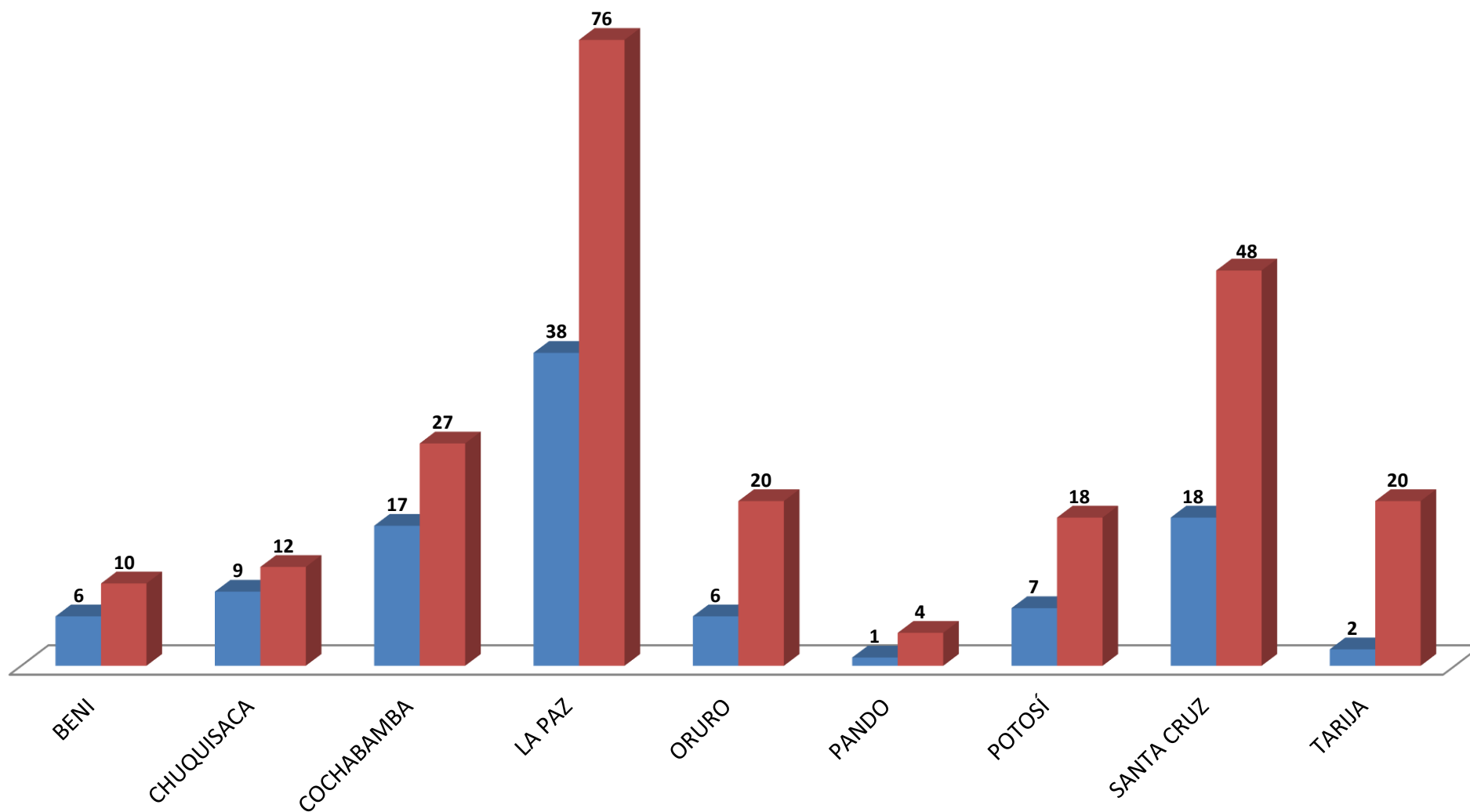

Cuadro N° 12A
Tasas de interés según moneda y tipo de crédito
INSTITUCIONES FINANCIERAS DE DESARROLLO
30 de septiembre de 2022

		Tasas de Interés de créditos en bolivianos								
		CRECER	PRO MUJER	DIACONIA	IDEPRO	IMPRO	SARTAWI	CIDRE	FONDECO	FUBODE
Crédito empresarial	Interés mínimo									
	Interés máximo									
Crédito empresarial calificado por días mora	Interés mínimo									
	Interés máximo									
Crédito debidamente garantizado al sector público	Interés mínimo									
	Interés máximo									
Crédito Empresarial Agropecuario	Interés mínimo									
	Interés máximo									
Crédito PYME calificado empresarial	Interés mínimo									
	Interés máximo									
Crédito PYME calificado por días mora	Interés mínimo			13.00%	11.50%			7.00%	11.50%	
	Interés máximo			13.00%	32.00%			7.00%	28.00%	
PYME agropecuario Calificados por Días Mora	Interés mínimo				11.50%			7.00%	11.50%	
	Interés máximo				32.00%			7.00%	28.00%	
PYME agropecuario debidamente garantizado con garantía real Calificados por Días Mora	Interés mínimo							7.00%	11.50%	
	Interés máximo							6.50%	28.00%	
PYME agropecuario debidamente garantizado Calificados por Días Mora	Interés mínimo									
	Interés máximo									
Crédito PYME Agropecuario calificado como empresarial	Interés mínimo									
	Interés máximo									
Crédito PYME Agropecuario con garantía real calificado como empresarial	Interés mínimo									
	Interés máximo									
Microcrédito individual	Interés mínimo	11.50%	18.00%	13.00%	11.50%	11.50%	16.00%	11.50%	11.50%	22.00%
	Interés máximo	24.00%	30.00%	26.00%	32.00%	27.60%	28.00%	24.50%	28.00%	26.00%
Microcrédito debidamente garantizado	Interés mínimo	11.50%	18.00%		11.50%			11.50%	11.50%	18.00%
	Interés máximo	24.00%	30.00%		32.00%			23.00%	28.00%	18.00%
Microcrédito garantizado con garantía real	Interés mínimo	11.50%	18.00%		11.50%			11.00%	11.50%	
	Interés máximo	24.00%	30.00%		32.00%			19.50%	28.00%	
Microcrédito solidario	Interés mínimo			30.00%			25.00%			27.00%
	Interés máximo			36.00%			27.00%			29.40%
Microcrédito solidario debidamente garantizado	Interés mínimo									
	Interés máximo									
Microcrédito Banca Comunal	Interés mínimo	34.00%	34.00%	36.00%		34.00%	31.00%		36.00%	33.60%
	Interés máximo	36.00%	35.00%	36.00%		34.00%	34.00%		36.00%	36.00%
Microcrédito Banca Comunal debidamente garantizado	Interés mínimo	34.00%	34.00%	36.00%						
	Interés máximo	36.00%	35.00%	36.00%						
Microcrédito Agropecuario	Interés mínimo	11.50%		13.00%	11.50%	11.50%	16.00%	11.50%	11.50%	16.00%
	Interés máximo	13.00%		24.00%	32.00%	11.50%	28.00%	11.50%	28.00%	24.00%
Microcrédito agropecuario debidamente garantizado c/garantía real	Interés mínimo	11.50%			11.50%			11.00%	11.50%	
	Interés máximo	13.00%			32.00%			11.00%	28.00%	
Microcrédito agropecuario debidamente garantizado	Interés mínimo	11.50%					24.00%			
	Interés máximo	13.00%					26.00%			
Crédito hipotecario de vivienda	Interés mínimo	15.00%	18.00%	12.00%	20.00%	15.00%	14.00%	18.00%	11.50%	18.00%
	Interés máximo	15.00%	22.00%	13.00%	27.00%	20.76%	18.00%	19.50%	28.00%	18.00%
Crédito de Vivienda sin Garantía Hipotecaria	Interés mínimo	19.00%	18.00%	16.00%	20.00%	15.00%	18.00%	22.50%	11.50%	20.00%
	Interés máximo	19.00%	22.00%	24.00%	27.00%	26.52%	20.00%	26.00%	28.00%	22.00%
Crédito de Vivienda sin Garantía Hipotecaria debidamente garantizado	Interés mínimo	19.00%	18.00%					22.50%		
	Interés máximo	19.00%	25.00%					26.00%		
Crédito de consumo	Interés mínimo	12.00%	30.00%	13.00%	26.00%	15.00%		23.00%	11.50%	29.40%
	Interés máximo	24.00%	32.00%	26.00%	30.00%	34.00%		26.50%	28.00%	29.40%
Crédito de consumo debidamente garantizado	Interés mínimo	12.00%			26.00%					
	Interés máximo	24.00%			30.00%					
Crédito de consumo garantizado con garantía real	Interés mínimo	12.00%			26.00%				11.50%	
	Interés máximo	24.00%			30.00%				28.00%	

Cuadro N° 12B
Tasas de interés según moneda y tipo de crédito
INSTITUCIONES FINANCIERAS DE DESARROLLO
30 de septiembre de 2022

		Tasas de interés de créditos en dólares								
		CRECER	PRO MUJER	DIACONIA	IDEPRO	IMPRO	SARTAWI	CIDRE	FONDECO	FUBODE
Crédito empresarial	Interés mínimo									
	Interés máximo									
Crédito empresarial calificado por días mora	Interés mínimo									
	Interés máximo									
Crédito debidamente garantizado al sector público	Interés mínimo									
	Interés máximo									
Crédito Empresarial Agropecuario	Interés mínimo									
	Interés máximo									
Crédito PYME calificado empresarial	Interés mínimo									
	Interés máximo									
Crédito PYME calificado por días mora	Interés mínimo			13.00%	11.50%			7.00%	11.50%	
	Interés máximo			13.00%	32.00%			7.00%	28.00%	
PyME agropecuario Calificados por Días Mora	Interés mínimo				11.50%			7.00%		
	Interés máximo				32.00%			7.00%		
PyME agropecuario debidamente garantizado con garantía real Calificados por Días Mora	Interés mínimo				11.50%			7.00%	11.50%	
	Interés máximo				32.00%			7.00%	28.00%	
PyME agropecuario debidamente garantizado Calificados por Días Mora	Interés mínimo									
	Interés máximo									
Crédito PyME Agropecuario calificado como empresarial	Interés mínimo									
	Interés máximo									
Crédito PyME Agropecuario con garantía real calificado como empresarial	Interés mínimo									
	Interés máximo									
Microcrédito individual	Interés mínimo	11.50%		13.00%	11.50%	11.50%	16.00%	11.50%	11.50%	22.00%
	Interés máximo	24.00%		24.00%	32.00%	27.00%	28.00%	25.50%	28.00%	26.00%
Microcrédito debidamente garantizado	Interés mínimo	11.50%			11.50%			11.50%		18.00%
	Interés máximo	24.00%			32.00%			25.50%		18.00%
Microcrédito garantizado con garantía real	Interés mínimo	11.50%			11.50%			11.00%	11.50%	
	Interés máximo	24.00%			32.00%			23.50%	28.00%	
Microcrédito solidario	Interés mínimo			24.00%			25.00%			27.00%
	Interés máximo			24.00%			27.00%			29.40%
Microcrédito solidario debidamente garantizado	Interés mínimo									
	Interés máximo									
Microcrédito Banca Comunal	Interés mínimo	34.00%								
	Interés máximo	36.00%								
Microcrédito Banca Comunal debidamente garantizado	Interés mínimo	34.00%								
	Interés máximo	36.00%								
Microcredito Agropecuario	Interés mínimo	11.50%		15.00%	11.50%	11.50%	16.00%	11.50%	11.50%	16.00%
	Interés máximo	13.00%		24.00%	32.00%	11.50%	28.00%	11.50%	28.00%	24.00%
Microcredito agropecuario debidamente garantizado c/garantía real	Interés mínimo	11.50%			11.50%			11.00%	11.50%	
	Interés máximo	13.00%			32.00%			11.00%	28.00%	
Microcredito agropecuario debidamente garantizado	Interés mínimo	11.50%			11.50%		24.00%			
	Interés máximo	13.00%			32.00%		26.00%			
Crédito hipotecario de vivienda	Interés mínimo	15.00%		12.00%	20.00%	15.00%	14.00%	20.00%	11.50%	18.00%
	Interés máximo	15.00%		13.00%	27.00%	20.76%	18.00%	21.00%	28.00%	18.00%
Crédito de Vivienda sin Garantía Hipotecaria	Interés mínimo	19.00%		23.00%	20.00%	15.00%	18.00%	23.50%		20.00%
	Interés máximo	19.00%		24.00%	27.00%	25.80%	20.00%	22.00%		22.00%
Crédito de Vivienda sin Garantía Hipotecaria debidamente garantizado	Interés mínimo	19.00%						23.50%		
	Interés máximo	19.00%						26.50%		
Crédito de consumo	Interés mínimo	12.00%		13.00%		15.00%		23.50%	11.50%	
	Interés máximo	24.00%		25.00%		36.00%		26.50%	28.00%	
Crédito de consumo debidamente garantizado	Interés mínimo	12.00%								
	Interés máximo	24.00%								
Crédito de consumo garantizado con garantía real	Interés mínimo	12.00%							11.50%	
	Interés máximo	24.00%							28.00%	