

Cuadro N° 1
SITUACIÓN PATRIMONIAL
INSTITUCIONES FINANCIERAS DE DESARROLLO
31 de marzo de 2022
(En Bolivianos)

	CRECER	PRO MUJER	DIACONIA	IDEPRO	IMPRO	SARTAWI	CIDRE	FONDECO	FUBODE	TOTAL
ACTIVO										
DISPONIBILIDADES	90,023,520	266,843,301	102,983,730	58,150,411	4,403,396	13,260,189	72,957,009	5,629,120	40,514,718	654,765,394
INVERSIONES TEMPORARIAS	77,246,521	53,659,279	22,777,547	15,474,035	164,452	-	23,703,222	14,089	4,377,949	197,417,094
PORTAFOLIO DE NEGOCIOS	-	-	-	-	-	-	-	-	-	-
PORTAFOLIO DE INVERSIONES EN CURSO	-	-	-	-	-	-	-	-	-	-
PORTAFOLIO DE INVERSIONES PENDIENTES DE COBRO	-	-	-	-	-	-	-	-	-	-
PORTAFOLIO DE INVERSIONES EN EJECUCION	-	-	-	-	-	-	-	-	-	-
CARTERA	2,562,823,941	982,728,223	1,584,008,369	389,517,762	28,741,556	419,361,796	946,481,168	55,084,744	381,519,421	7,350,266,980
CARTERA BRUTA	2,515,535,897	1,001,116,874	1,509,112,930	363,799,269	27,176,392	391,725,127	834,681,444	50,260,371	373,558,073	7,066,966,375
CARTERA VIGENTE	2,136,442,942	873,656,128	1,241,011,067	289,758,169	21,448,600	363,024,530	751,357,134	30,425,530	346,128,621	6,053,252,721
CARTERA VENCIDA	12,096,613	24,347,804	9,153,173	1,587,334	276,464	2,556,724	6,583,567	82,667	1,464,537	58,148,883
CARTERA EN EJECUCIÓN	8,839,179	6,121,195	5,903,166	1,264,964	-	2,909,818	9,254,201	382,830	3,279,975	37,955,327
CARTERA REPROGRAMADA O REESTRUCTURADA VIGENTE	350,762,328	90,176,369	246,826,058	70,184,088	5,282,388	21,211,222	61,359,535	18,367,566	21,904,482	886,074,036
CARTERA REPROGRAMADA O REESTRUCTURADA VENCIDA	2,841,434	5,765,931	5,255,039	604,518	168,941	472,913	847,374	157,624	274,577	16,388,350
CARTERA REPROGRAMADA O REESTRUCTURADA EN EJECUCIÓN	4,553,402	1,049,446	964,427	400,196	-	1,549,919	5,279,633	844,155	505,881	15,147,059
PRODUCTOS DEVENGADOS POR COBRAR CARTERA	160,385,525	43,050,477	138,769,703	40,404,064	3,646,675	34,617,396	144,917,335	6,533,649	22,038,869	594,363,693
PREVISIÓN PARA CARTERA INCOBRABLE	-113,097,480	-61,439,128	-63,874,264	-14,685,571	-2,081,511	-6,980,727	-33,117,610	-1,709,276	-14,077,521	-311,063,088
OTRAS CUENTAS POR COBRAR	18,469,533	7,676,274	28,086,572	2,291,759	1,004,004	4,563,622	6,365,975	1,310,246	2,619,596	72,387,581
BIENES REALIZABLES	26,126	-	166,156	357,720	-	2	21,884	5	1	571,893
INVERSIONES PERMANENTES	582,060,667	41,525,766	184,352,659	123,862,110	5,152,788	126,826,267	138,042,585	114,389	42,014	1,201,979,244
BIENES DE USO	53,712,811	12,364,140	64,170,768	2,838,229	1,241,773	11,604,815	4,635,024	4,005,235	3,485,541	158,058,337
OTROS ACTIVOS	8,676,535	5,878,625	8,238,592	717,617	324,275	2,834,294	1,781,924	159,202	649,998	29,261,061
TOTAL DEL ACTIVO	3,393,039,654	1,370,675,609	1,994,784,392	593,209,642	41,032,243	578,450,985	1,193,988,790	66,317,031	433,209,238	9,664,707,584
PASIVO										
OBLIGACIONES CON EL PÚBLICO	352,654,298	373,073	125,604,545	-	-	-	42,326,864	39,563	-	520,998,343
OBLIGACIONES CON INSTITUCIONES FISCALES	-	-	-	-	-	-	-	-	-	-
OBLIGACIONES CON BANCOS Y ENTIDADES DE FINANCIAMIENTO	1,833,162,568	504,399,935	1,063,113,059	463,261,571	36,067,811	495,629,690	796,873,613	47,752,396	179,162,087	5,419,422,729
OTRAS CUENTAS POR PAGAR	74,139,953	31,460,129	44,641,319	8,307,363	962,563	14,467,579	14,534,512	1,453,236	10,601,172	200,567,826
PREVISIONES	51,359,031	17,059,438	15,857,232	3,837,678	298,287	2,385,122	23,516,884	435,611	4,045,705	118,794,989
TÍTULOS DE DEUDA EN CIRCULACIÓN	658,043,179	645,001,783	264,178,060	58,007,017	-	17,491,528	183,621,880	-	171,932,247	1,998,275,694
OBLIGACIONES SUBORDINADAS	-	-	-	3,605,468	-	-	42,385,427	2,737,606	-	48,728,501
TOTAL DEL PASIVO	2,970,784,236	1,198,294,358	1,513,394,216	537,019,097	37,328,660	529,973,919	1,103,259,180	52,418,413	365,741,211	8,308,213,289
PATRIMONIO										
CAPITAL SOCIAL	374,722,650	159,834,174	433,730,329	53,455,738	5,320,931	54,860,276	74,698,563	13,778,218	58,224,165	1,228,625,045
APORTES NO CAPITALIZADOS	-	-	-	-	24,395	17,109,281	1,591,762	-	-	18,725,438
AJUSTES AL PATRIMONIO	-	-	-	-	-	-	-	-	-	-
RESERVAS	43,253,659	15,235,281	44,822,958	437,350	654,703	556,072	8,393,682	81,161	7,753,567	121,188,432
RESULTADOS ACUMULADOS	4,279,108	-2,688,203	2,836,890	2,297,457	-2,296,447	-24,048,563	6,045,603	39,239	1,490,295	-12,044,621
TOTAL DEL PATRIMONIO	422,255,417	172,381,251	481,390,176	56,190,545	3,703,582	48,477,066	90,729,610	13,898,618	67,468,027	1,356,494,294
TOTAL DEL PASIVO Y PATRIMONIO	3,393,039,653	1,370,675,609	1,994,784,392	593,209,642	41,032,243	578,450,985	1,193,988,790	66,317,031	433,209,238	9,664,707,583

CUADRO N° 2
GANANCIAS Y PÉRDIDAS
INSTITUCIONES FINANCIERAS DE DESARROLLO
31 de marzo de 2022
(En Bolivianos)

	CRECER	PRO MUJER	DIACONIA	IDEPRO	IMPRO	SARTAWI	CIDRE	FONDECO	FUBODE	TOTAL
INGRESOS FINANCIEROS	128,445,550	68,222,677	65,660,293	18,631,849	1,305,975	20,375,698	32,060,230	2,229,999	21,006,861	357,939,131
GASTOS FINANCIEROS	-33,254,534	-16,293,814	-17,903,636	-6,980,020	-461,434	-6,236,204	-15,124,073	-583,576	-5,753,835	-102,591,126
RESULTADO FINANCIERO BRUTO	95,191,016	51,928,863	47,756,657	11,651,829	844,541	14,139,494	16,936,157	1,646,423	15,253,026	255,348,005
OTROS INGRESOS OPERATIVOS	914,711	141,693	1,180,428	886,462	133,268	1,197,421	2,047,727	142,565	468,514	7,112,789
OTROS GASTOS OPERATIVOS	-6,151,210	-1,923,695	-419,101	-176,881	-10,202	-303,471	-173,303	-34,202	-120,092	-9,312,157
RESULTADO DE OPERACIÓN BRUTO	89,954,516	50,146,861	48,517,983	12,361,410	967,607	15,033,444	18,810,581	1,754,786	15,601,448	253,148,637
RECUPERACIÓN DE ACTIVOS FINANCIEROS	7,185,386	18,379,425	914,498	1,376,612	39,157	1,249,686	6,366,390	419,149	979,146	36,909,450
CARGOS POR INCOB.Y DESVALORIZACIÓN DE ACTIVOS FINANCIEROS	-20,106,898	-34,421,472	-6,925,622	-3,667,124	-93,960	-2,469,746	-7,855,642	-266,030	-1,873,200	-77,679,695
RESULTADO DE OPERACIÓN DESPUÉS DE INCOBRABLES	77,033,004	34,104,814	42,506,859	10,070,898	912,804	13,813,384	17,321,329	1,907,905	14,707,394	212,378,393
GASTOS DE ADMINISTRACIÓN	-69,213,428	-32,845,653	-39,371,748	-9,588,477	-1,171,311	-14,296,270	-16,536,255	-1,854,154	-12,702,353	-197,579,649
RESULTADO DE OPERACIÓN NETO	7,819,576	1,259,161	3,135,111	482,421	-258,506	-482,886	785,074	53,752	2,005,041	14,798,744
ABONOS POR DIFERENCIA DE CAMBIO Y MANTENIMIENTO DE VALOR	449	115	114,141	-	-	-	-	-	55	114,760
CARGOS POR DIFERENCIA DE CAMBIO Y MANTENIMIENTO DE VALOR	-9	-	-3,842	56,940	-	-	-	-	-	53,088
RESULTADO DESPUES DE AJUSTE POR DIFERENCIA DE CAMBIO Y MANTENIMIENTO DE VALOR	7,820,016	1,259,276	3,245,410	539,361	-258,506	-482,886	785,074	53,752	2,005,096	14,966,593
INGRESOS EXTRAORDINARIOS	26,495	-	-	-	-	-	36	-	-	26,531
GASTOS EXTRAORDINARIOS	-412,370	-	-	-	-	-	-	-	-	-412,370
RESULTADO NETO DEL EJERCICIO ANTES DE AJUSTES DE GESTIONES ANTERIORES	7,434,141	1,259,276	3,245,410	539,361	-258,506	-482,886	785,110	53,752	2,005,096	14,580,754
INGRESOS DE GESTIONES ANTERIORES	372,394	15,175	431,480	8,696	-	161,613	10,217	2,157	46,785	1,048,516
GASTOS DE GESTIONES ANTERIORES	-177,555	-4,120	-	-	-	-109,919	-18,151	-16,670	-273,527	-599,941
RESULTADO ANTES DE IMPUESTOS Y AJUSTES CONTABLE POR EFECTO DE INFLACIÓN	7,628,980	1,270,332	3,676,890	548,057	-258,506	-431,192	777,176	39,239	1,778,354	15,029,329
ABONOS POR AJUSTE POR INFLACIÓN	-	-	-	-	-	-	-	-	-	-
CARGOS POR AJUSTE POR INFLACIÓN	-	-	-	-	-	-	-	-	-	-
RESULTADO ANTES DE IMPUESTOS	7,628,980	1,270,332	3,676,890	548,057	-258,506	-431,192	777,176	39,239	1,778,354	15,029,329
IMPUESTO SOBRE LAS UTILIDADES DE LAS EMPRESAS	-3,349,872	-317,583	-840,000	-	-	-	-	-	-308,698	-4,816,153
RESULTADO NETO DE LA GESTIÓN	4,279,108	952,749	2,836,890	548,057	-258,506	-431,192	777,176	39,239	1,469,656	10,213,176

Cuadro N° 4
ESTADO DE CARTERA POR DEPARTAMENTOS Y ZONAS
INSTITUCIONES FINANCIERAS DE DESARROLLO
31 de marzo de 2022
(En Bolivianos)

ESTADO DE CARTERA POR DEPARTAMENTO: NIVEL URBANO							
DEPARTAMENTO	CARTERA						
	BRUTA	VIGENTE	Reprogramada o reestructurada vigente	VENCIDA	Reprogramada o reestructurada vencida	EJECUCIÓN	Reprogramada o reestructurada en ejecución
BENI	176,082,215	154,611,390	17,636,997	1,733,340	294,493	1,602,287	203,708
CHUQUISACA	350,419,051	287,579,224	57,787,706	3,336,566	718,383	642,489	354,683
COCHABAMBA	518,657,126	454,147,165	51,322,785	4,642,058	1,137,962	5,122,182	2,284,973
LA PAZ	1,455,023,082	1,225,942,994	201,375,741	12,327,261	5,375,651	7,704,224	2,297,212
ORURO	449,270,173	364,948,040	78,563,953	2,424,719	973,279	1,774,294	585,888
PANDO	57,920,787	47,613,441	8,179,483	1,191,057	284,140	335,615	317,050
POTOSÍ	300,961,955	259,521,475	37,724,683	1,697,827	693,835	1,159,357	164,777
SANTA CRUZ	918,873,617	777,541,532	112,428,709	15,140,468	2,751,663	8,449,195	2,562,050
TARIJA	330,619,396	271,102,040	52,194,747	3,582,599	983,406	2,146,973	609,631
TOTAL	4,557,827,402	3,843,007,300	617,214,805	46,075,896	13,212,811	28,936,616	9,379,973
	100%	84.32%	13.54%	1.01%	0.29%	0.63%	0%
ESTADO DE CARTERA POR DEPARTAMENTO: NIVEL RURAL							
BENI	184,687,838	155,910,421	24,858,106	1,349,350	740,347	1,424,063	405,550
CHUQUISACA	144,011,007	112,069,721	31,323,267	387,571	51,528	46,992	131,929
COCHABAMBA	390,092,901	364,559,285	19,398,222	1,693,566	217,743	1,198,868	3,025,216
LA PAZ	961,534,515	861,262,344	93,386,715	2,803,193	1,045,110	2,419,545	617,608
ORURO	181,098,594	166,816,490	13,474,660	433,070	166,579	207,795	-
PANDO	19,380,664	14,701,119	3,977,195	499,461	40,468	117,275	45,146
POTOSÍ	191,083,772	167,625,094	21,843,335	762,632	216,454	492,168	144,089
SANTA CRUZ	374,257,753	311,978,559	53,252,768	3,931,722	641,566	3,055,590	1,397,549
TARIJA	62,991,932	55,322,388	7,344,962	212,423	55,744	56,415	-
TOTAL	2,509,138,974	2,210,245,421	268,859,231	12,072,987	3,175,540	9,018,711	5,767,086
	100%	88.09%	10.72%	0.48%	0.13%	0.36%	0%
ESTADO DE CARTERA POR DEPARTAMENTO TOTAL NACIONAL							
BENI	360,770,053	310,521,811	42,495,103	3,082,690	1,034,840	3,026,350	609,258
CHUQUISACA	494,430,058	399,648,945	89,110,973	3,724,137	769,910	689,481	486,611
COCHABAMBA	908,750,027	818,706,449	70,721,008	6,335,625	1,355,706	6,321,050	5,310,189
LA PAZ	2,416,557,597	2,087,205,338	294,762,456	15,130,454	6,420,761	10,123,769	2,914,820
ORURO	630,368,767	531,764,530	92,038,613	2,857,788	1,139,858	1,982,089	585,888
PANDO	77,301,451	62,314,560	12,156,678	1,690,518	324,608	452,890	362,196
POTOSÍ	492,045,727	427,146,569	59,568,018	2,460,459	910,289	1,651,526	308,866
SANTA CRUZ	1,293,131,370	1,089,520,092	165,681,477	19,072,189	3,393,228	11,504,784	3,959,599
TARIJA	393,611,328	326,424,428	59,539,709	3,795,023	1,039,150	2,203,388	609,631
TOTAL	7,066,966,376	6,053,252,721	886,074,036	58,148,883	16,388,350	37,955,327	15,147,059
	100%	85.66%	12.54%	0.82%	0.23%	0.54%	0%

Cuadro N° 5
ESTADO DE CARTERA POR INSTITUCIÓN Y ZONA
INSTITUCIONES FINANCIERAS DE DESARROLLO
31 de marzo de 2022
(En Bolivianos)

ESTADO DE CARTERA POR ENTIDAD: NIVEL URBANO							
INSTITUCIÓN	CARTERA						
	BRUTA	VIGENTE	Reprogramada o reestructurada vigente	VENCIDA	Reprogramada o reestructurada vencida	EJECUCIÓN	Reprogramada o reestructurada en ejecución
CRECER	1,390,303,976	1,129,225,434	241,117,698	7,611,094	2,174,983	6,732,626	3,442,140
PRO MUJER	906,528,542	783,746,890	88,511,233	21,962,996	5,605,252	5,652,725	1,049,446
DIACONIA	1,035,440,471	840,739,223	178,608,461	7,746,414	3,800,061	3,889,868	656,444
IDEPRO	255,118,072	203,661,700	48,169,287	1,183,602	533,325	1,169,962	400,196
IMPRO	22,529,712	17,396,946	4,754,926	272,304	105,536	-	-
SARTAWI	211,994,503	197,320,633	9,589,128	2,047,044	223,116	2,098,730	715,853
CIDRE	470,012,250	431,073,341	26,070,793	3,886,027	471,615	6,188,490	2,321,985
FONDECO	20,833,810	14,697,395	5,339,426	55,513	94,060	274,414	373,002
FUBODE	245,066,067	225,145,739	15,053,853	1,310,902	204,863	2,929,802	420,907
TOTAL	4,557,827,402	3,843,007,300	617,214,805	46,075,896	13,212,811	28,936,616	9,379,973
	100%	84.32%	13.54%	1.01%	0.29%	0.63%	0%
ESTADO DE CARTERA POR ENTIDAD: NIVEL RURAL							
CRECER	1,125,231,922	1,007,217,508	109,644,630	4,485,518	666,451	2,106,554	1,111,261
PRO MUJER	94,588,332	89,909,239	1,665,137	2,384,809	160,679	468,469	-
DIACONIA	473,672,459	400,271,844	68,217,597	1,406,760	1,454,977	2,013,297	307,983
IDEPRO	108,681,197	86,096,468	22,014,801	403,732	71,193	95,002	-
IMPRO	4,646,681	4,051,654	527,462	4,160	63,405	-	-
SARTAWI	179,730,623	165,703,898	11,622,094	509,680	249,797	811,088	834,067
CIDRE	364,669,193	320,283,793	35,288,742	2,697,540	375,759	3,065,711	2,957,647
FONDECO	29,426,561	15,728,135	13,028,140	27,153	63,564	108,416	471,153
FUBODE	128,492,006	120,982,882	6,850,629	153,635	69,714	350,173	84,974
TOTAL	2,509,138,974	2,210,245,421	268,859,231	12,072,987	3,175,540	9,018,711	5,767,086
	100%	88.09%	10.72%	0.48%	0.13%	0.36%	0%
ESTADO DE CARTERA POR ENTIDAD TOTAL NACIONAL							
CRECER	2,515,535,897	2,136,442,942	350,762,328	12,096,613	2,841,434	8,839,179	4,553,402
PRO MUJER	1,001,116,874	873,656,128	90,176,370	24,347,804	5,765,931	6,121,195	1,049,446
DIACONIA	1,509,112,930	1,241,011,067	246,826,058	9,153,173	5,255,039	5,903,166	964,427
IDEPRO	363,799,269	289,758,169	70,184,088	1,587,334	604,518	1,264,964	400,196
IMPRO	27,176,393	21,448,600	5,282,388	276,464	168,941	-	-
SARTAWI	391,725,127	363,024,530	21,211,223	2,556,724	472,913	2,909,818	1,549,919
CIDRE	834,681,443	751,357,134	61,359,535	6,583,567	847,374	9,254,201	5,279,633
FONDECO	50,260,371	30,425,530	18,367,566	82,667	157,624	382,830	844,155
FUBODE	373,558,073	346,128,621	21,904,482	1,464,536	274,577	3,279,975	505,881
TOTAL	7,066,966,376	6,053,252,721	886,074,036	58,148,883	16,388,350	37,955,327	15,147,059
	100%	85.66%	12.54%	0.82%	0.23%	0.54%	0%

Cuadro N° 6
CALIFICACIÓN DE CARTERA POR INSTITUCIÓN
INSTITUCIONES FINANCIERAS DE DESARROLLO
31 de marzo de 2022
(En Bolivianos)

INSTITUCIÓN	CARTERA POR ENTIDAD: TOTAL NACIONAL						
	CALIFICACIÓN DE CARTERA						
	Categoría A	Categoría B	Categoría C	Categoría D	Categoría E	Categoría F	TOTAL
CRECER	2,465,177,785	14,746,091	7,242,171	5,168,617	4,285,830	18,915,404	2,515,535,897
PRO MUJER	934,662,612	25,917,543	7,288,232	5,128,745	4,401,774	23,717,967	1,001,116,874
DIACONIA	1,484,295,431	4,481,714	2,466,025	1,205,320	1,573,603	15,090,838	1,509,112,930
IDEPRO	356,315,345	3,279,468	894,385	84,251	274,389	2,951,432	363,799,269
IMPRO	25,855,552	901,381	176,307	42,508	24,926	175,719	27,176,392
SARTAWI	382,013,634	2,222,119	710,620	325,125	457,225	5,996,404	391,725,127
CIDRE	802,034,153	11,089,004	1,811,022	332,470	599,248	18,815,547	834,681,443
FONDECO	48,447,102	330,883	155,591	41,878	7,550	1,277,367	50,260,371
FUBODE	367,060,794	911,243	384,872	156,777	420,100	4,624,288	373,558,073
TOTAL	6,865,862,407	63,879,445	21,129,226	12,485,691	12,044,644	91,564,964	7,066,966,376
	97.15%	0.90%	0.30%	0.18%	0.17%	1.30%	100%

n.d. - No disponible

GRÁFICO N° 1
Calificación de cartera de las IFD



GRÁFICO N° 2

Evolución de Cartera Bruta Urbana y Rural (En Millones de Bolivianos)

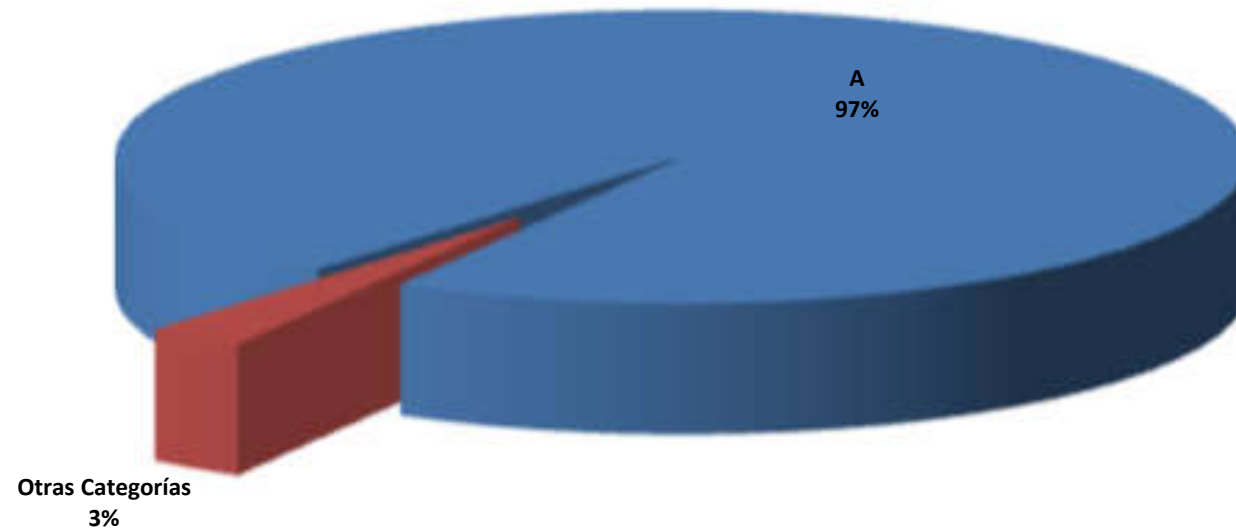
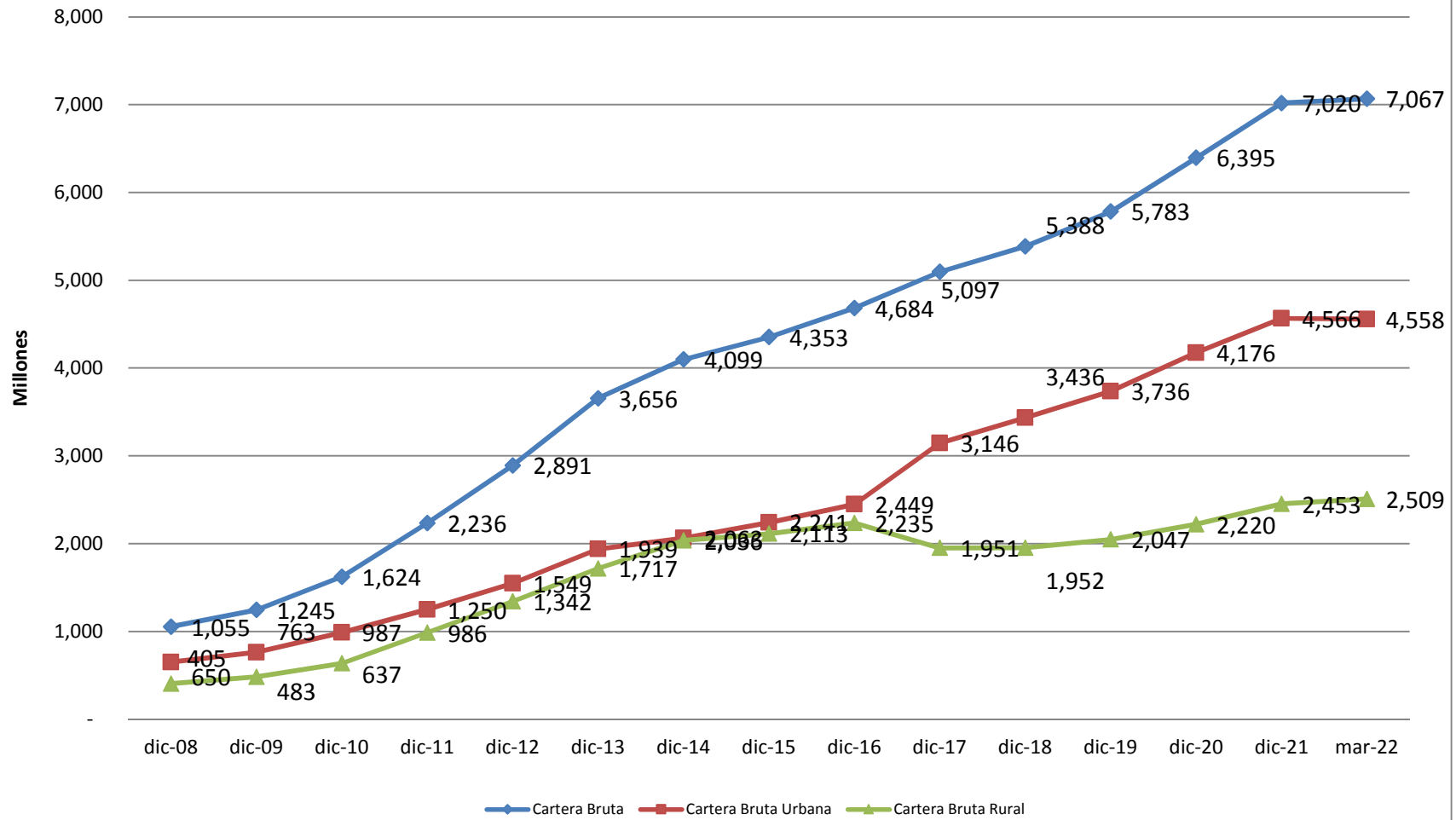

Cuadro N° 7
NÚMERO DE CLIENTES POR INSTITUCIÓN Y DEPARTAMENTO
INSTITUCIONES FINANCIERAS DE DESARROLLO
31 de marzo de 2022
(En número de clientes)

INSTITUCIÓN	URBANO		RURAL		NACIONAL		TOTAL CLIENTES
	HOMBRES	MUJERES	HOMBRES	MUJERES	HOMBRES	MUJERES	
CIDRE	6,908	5,914	7,658	3,106	14,566	9,020	23,586
CRECER	35,396	104,250	25,205	70,186	60,601	174,436	235,037
DIACONIA	28,663	29,910	11,885	6,316	40,548	36,226	76,774
FONDECO	204	424	296	181	500	605	1,105
FUBODE	12,582	28,829	5,028	5,375	17,610	34,204	51,814
IDEPRO	4,501	6,382	2,713	2,080	7,214	8,462	15,676
IMPRO	1,161	1,380	218	232	1,379	1,612	2,991
PRO MUJER	30,094	84,332	3,915	11,435	34,009	95,767	129,776
SARTAWI	7,544	15,059	6,336	7,659	13,880	22,718	36,598
TOTAL	127,053	276,480	63,254	106,570	190,307	383,050	573,357

DEPARTAMENTO	URBANO		RURAL		NACIONAL		TOTAL CLIENTES
	HOMBRES	MUJERES	HOMBRES	MUJERES	HOMBRES	MUJERES	
BENI	3,786	18,597	4,455	8,525	8,241	27,122	35,363
CHUQUISACA	9,817	15,924	3,629	5,940	13,446	21,864	35,310
COCHABAMBA	16,409	33,288	11,550	14,098	27,959	47,386	75,345
LA PAZ	41,673	76,273	22,166	32,146	63,839	108,419	172,258
ORURO	13,048	20,267	5,268	7,268	18,316	27,535	45,851
PANDO	1,472	4,000	816	1,408	2,288	5,408	7,696
POTOSI	9,478	17,707	6,043	7,725	15,521	25,432	40,953
SANTA CRUZ	21,450	67,724	7,853	26,679	29,303	94,403	123,706
TARIJA	9,920	22,700	1,474	2,781	11,394	25,481	36,875
TOTAL	127,053	276,480	63,254	106,570	190,307	383,050	573,357

GRÁFICO N° 3

Evolución de número de prestatarios urbanos y rurales



GRÁFICO N° 4

Evolución de número de prestatarios hombres, mujeres e institucionales



GRÁFICO N° 5 Evolución de porcentaje de Mora

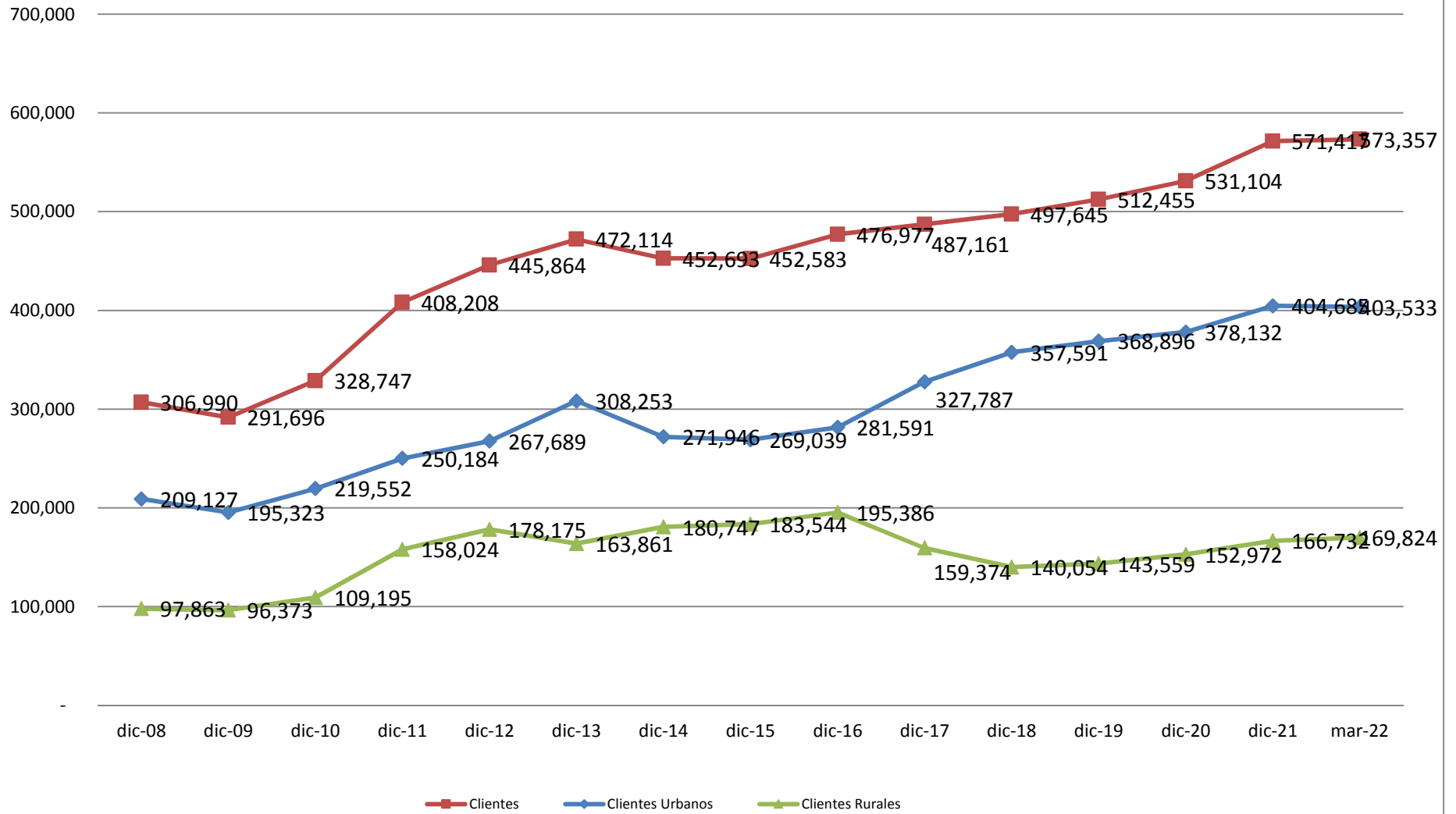

GRÁFICO N° 6
Evolución de cobertura de provisiones sobre la cartera en mora
(en Millones de Bolivianos)

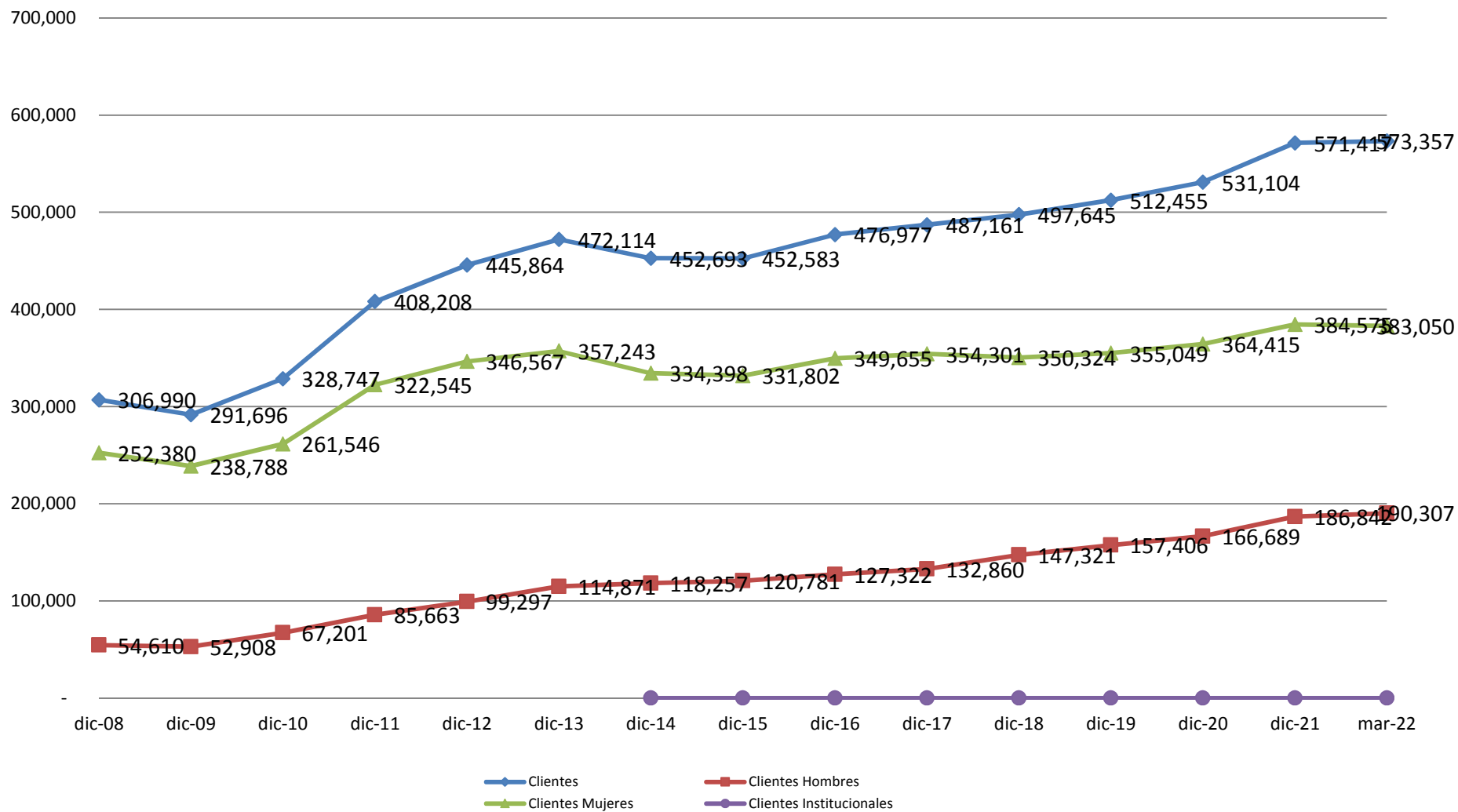

GRÁFICO N° 7

Evolución de indicadores de resultados

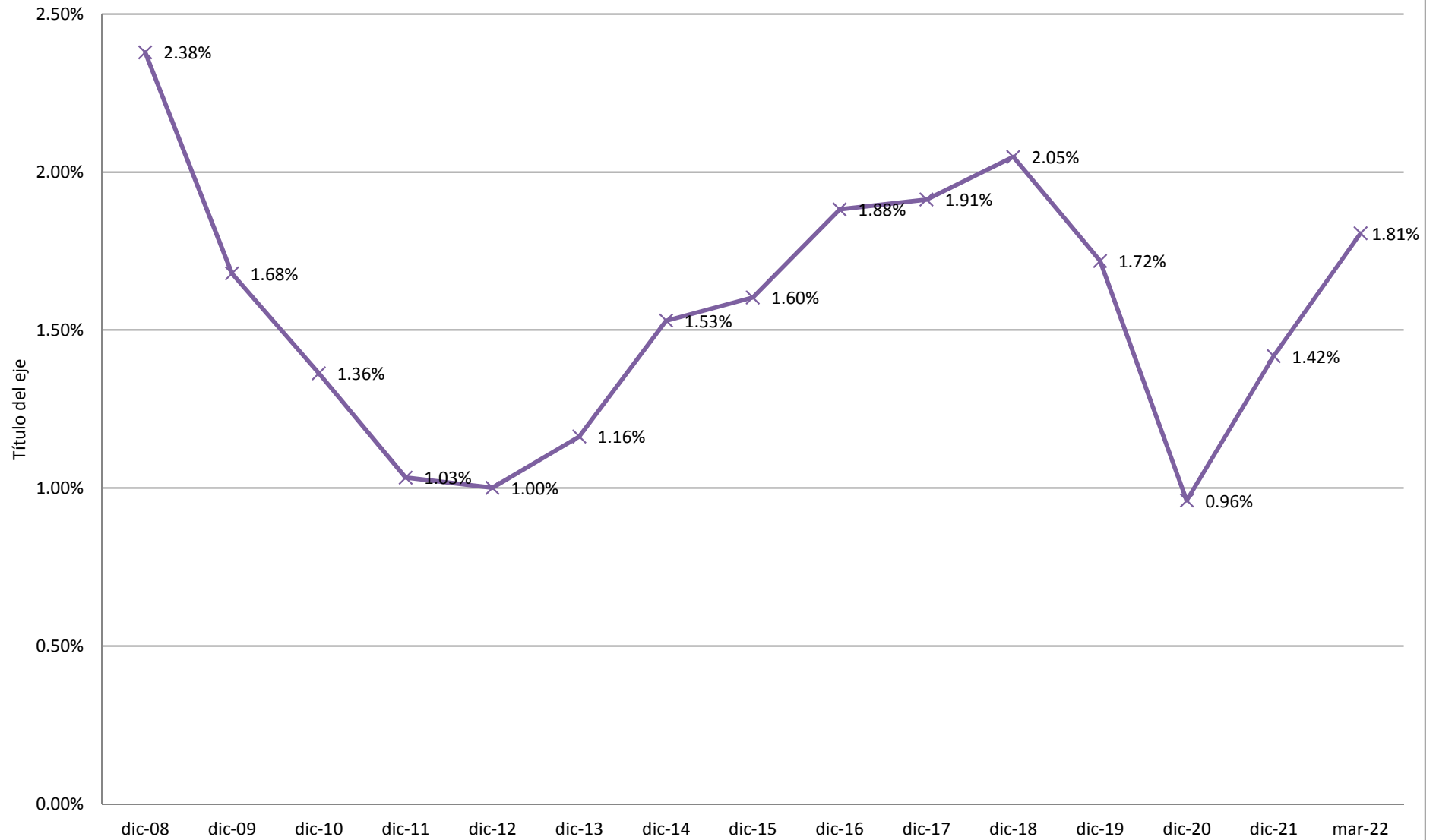

Cuadro N° 8
CLASIFICACIÓN DE CARTERA POR DESTINO DEL CRÉDITO
INSTITUCIONES FINANCIERAS DE DESARROLLO
31 de marzo de 2022
(En Bolivianos)

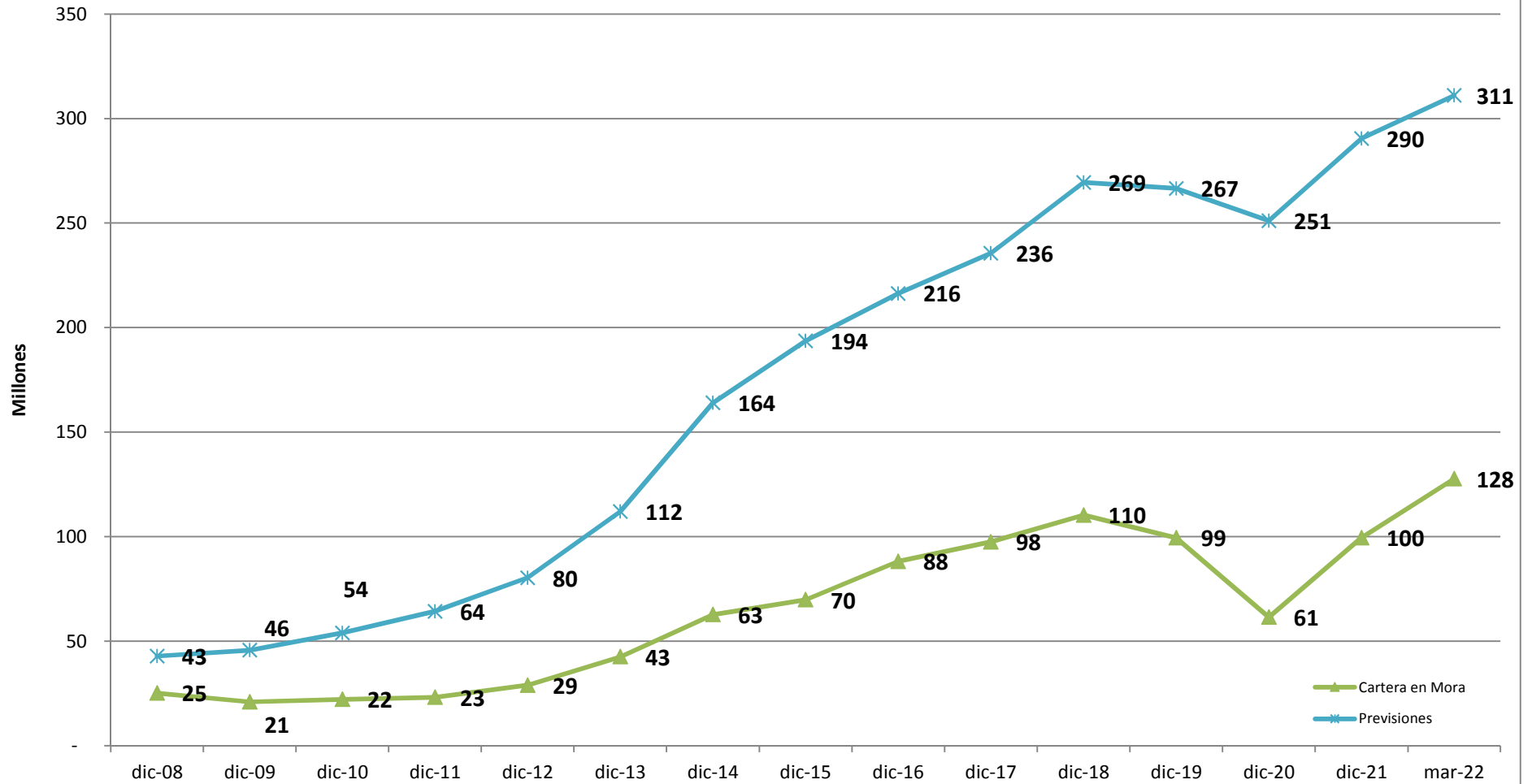
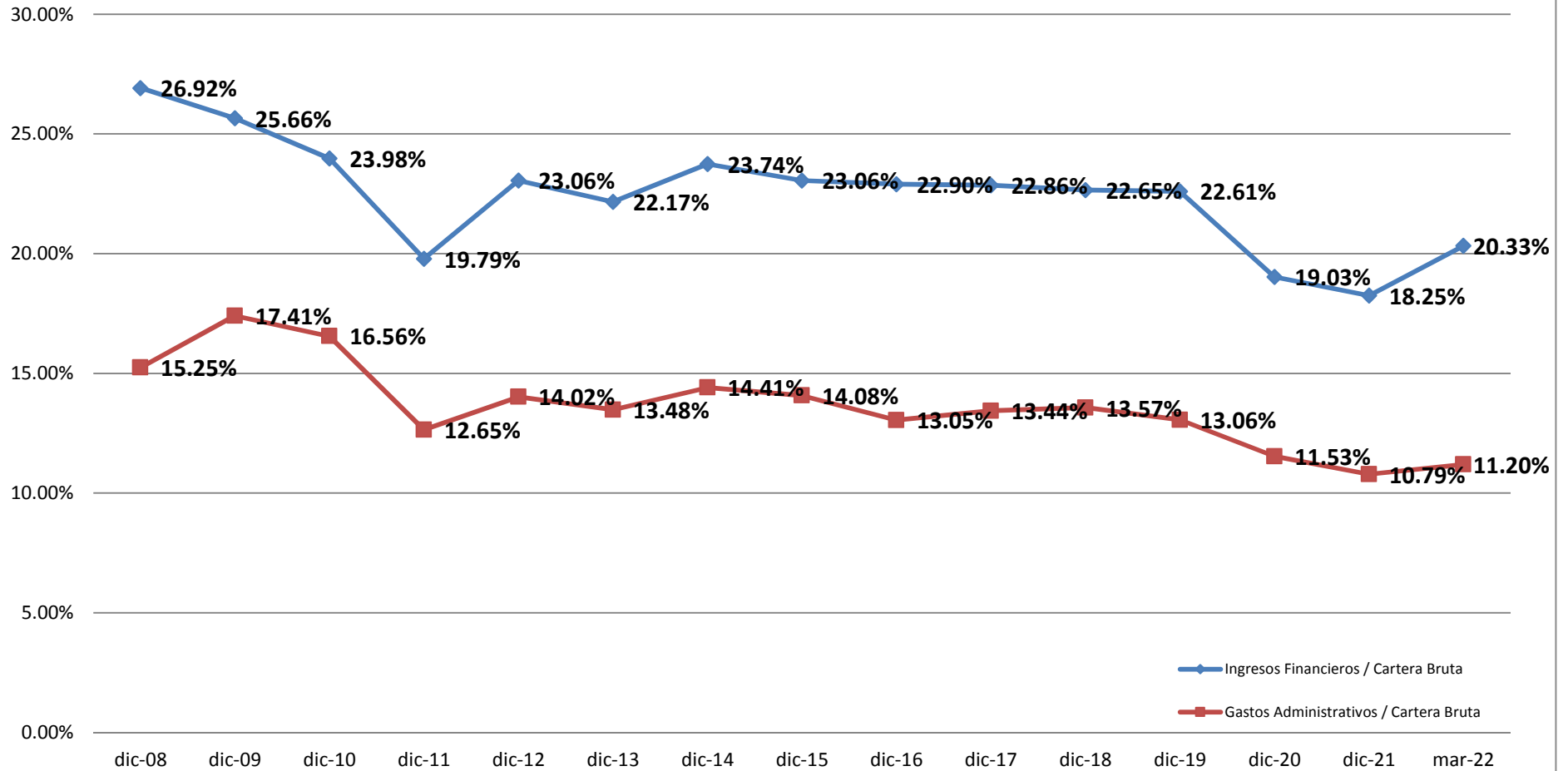
INSTITUCIÓN	CARTERA POR ENTIDAD: NIVEL URBANO																		
	SECTOR ECONOMICO																		
	Agricultura y Ganadería	Caza, Silvicultura y Pesca	Extracción de petróleo crudo y gas natural	Minerales metálicos y no metálicos	Industria Manufacturera	Producción y distribución de energía eléctrica, gas y agua	Construcción	Venta al por mayor y menor	Hotelería y Restaurantes	Transporte, almacenamiento y comunicación	Intermediación financiera	Servicios inmobiliarios, empresariales y de alquiler	Administración pública, defensas y seguridad social obligatoria	Educación	Servicios sociales, comunales y personales	Servicio de hogares privados que contratan servicio doméstico	Servicios de organizaciones y órganos extraterritoriales	Actividades atípicas	TOTAL
CRECER	46.700.203	316.513	-	5.634.562	93.533.232	-	130.211.185	235.521.112	48.273.064	257.828.564	487.616.400	52.168.148	-	10.633.351	21.794.881	82.761	-	-	1.390.303.976
PRO MUJER	684.032	28.186	-	728.155	43.019.256	295.161	46.873.796	113.001.353	27.294.330	49.761.966	602.623.710	15.027.605	78.195	232.810	6.615.591	262.395	-	-	906.525.542
DIACONIA	35.987.635	143.977	-	1.773.625	58.285.512	7.241	382.155.286	222.648.678	18.910.119	28.120.975	84.565.189	164.422.773	222.842	6.544.032	10.230.929	291.864	-	18.796	1.035.440.471
IDEPRO	6.333.210	1.570.702	-	606.246	15.076.452	-	3.981.344	157.521.588	9.714.233	30.205.907	476.481	26.257.996	8.994	165.015	3.156.982	13.174	-	28.866	255.116.072
IMPRO	87.176	-	-	-	2.179.148	-	4.451.808	4.439.899	868.005	3.133.972	4.878.593	1.627.799	-	404.053	459.258	-	-	-	22.529.712
SARTAWI	20.926.252	32.310	-	2.17.159	21.840.469	-	16.347.552	91.361.333	25.646.644	18.196.626	112.531	12.633.975	-	84.007	4.803.646	-	-	-	211.994.503
ODIRE	37.771.146	860.295	20.811	2.394.244	60.492.305	4.165.161	101.525.455	124.122.825	28.926.525	53.303.806	432.557	43.443.693	420.434	1.162.065	13.597.104	129.268	-	274.649	470.012.250
FONDECO	1.265.543	30.822	-	-	1.023.386	1.000.926	-	1.023.386	1.000.926	-	1.000.926	-	-	-	-	-	-	-	20.833.810
FUBODE	17.232.456	42.797	-	1.461.408	29.946.282	94.817	12.073.108	30.637.077	3.323.854	3.941.359	142.422.568	3.268.647	-	22.404	503.914	-	-	95.377	245.066.067
TOTAL	163.967.653	3.025.601	20.811	12.815.398	325.178.041	5.583.305	700.195.384	983.436.974	160.904.047	466.300.493	1.326.910.368	321.964.962	730.466	19.226.379	61.355.869	779.463	-	417.687	4.357.827.462
	3.66%	0.07%	0.00%	0.28%	7.13%	0.12%	15.38%	21.58%	10.23%	29.16%	7.86%	0.02%	0.42%	0.02%	0.02%	0.00%	0.01%	100%	
	CARTERA POR ENTIDAD: NIVEL RURAL																		
CRECER	505.053.862	8.173.767	-	7.573.410	31.641.686	7.710	49.144.210	106.972.334	20.387.674	57.406.925	321.124.164	13.244.539	-	268.179	4.187.263	46.199	-	-	1.125.231.922
PRO MUJER	161.951.096	16.089.028	-	1.910.148	28.447.838	-	4.319	24.726	5.616	94.549.080	-	-	-	-	-	-	-	94.588.332	
DIACONIA	44.977.153	950.184	-	199.670	761.365	36.585	121.787.211	67.774.117	7.997.762	9.186.545	3.365.971	52.849.344	-	915.390	1.452.598	4.864	-	24.230	473.672.458
IDEPRO	3.382.894	15.283	-	826.706	-	169.683	45.269.156	2.362.704	7.140.862	1.357.386	-	-	37.916	29.133	877.309	-	-	108.651.197	
IMPRO	116.659.291	670.991	-	790.543	8.036.982	25.730	7.638.702	30.758.242	6.580.797	4.095.139	7.018	3.547.756	-	2.693	916.740	-	-	179.730.623	
SARTAWI	267.575.025	6.723.977	-	4.807.331	14.674.376	436	20.238.679	20.117.187	4.607.837	16.424.896	50.580	6.857.359	47.776	207.509	2.214.631	3.533	-	118.062	364.869.193
ODIRE	19.838.756	11.273	-	696.152	-	1.759.717	2.734.375	613.784	1.205.191	1.162.812	1.127.609	-	-	-	16.892	-	-	29.426.561	
FONDECO	95.985.849	415.685	-	1.805.881	3.771.363	-	1.823.674	7.369.577	696.228	551.556	15.920.857	91.261	-	-	60.075	-	-	128.492.006	
FUBODE	1.216.323.836	33.030.167	-	16.786.983	90.685.522	70.461	203.327.560	281.219.422	43.279.751	96.053.280	437.537.870	80.375.829	85.692	1.444.704	9.725.510	54.385	-	142.292	2.609.136.975
TOTAL	48.44%	1.32%	0.00%	0.67%	3.61%	0.00%	8.10%	11.21%	1.72%	3.83%	17.44%	3.20%	0.00%	0.06%	0.39%	0.00%	0.00%	0.01%	100%
	CARTERA POR ENTIDAD: TOTAL NACIONAL																		
CRECER	551.754.066	8.490.280	-	13.207.972	125.174.918	7.710	179.355.396	342.493.446	68.660.737	315.225.489	808.740.564	65.412.687	-	10.901.530	25.972.144	128.960	-	-	2.515.535.897
PRO MUJER	684.032	28.186	-	728.155	43.019.256	295.161	46.878.115	113.026.079	27.294.964	49.766.557	697.174.790	15.027.605	78.195	232.810	6.615.591	262.395	-	-	1.001.116.874
DIACONIA	197.838.642	16.213.005	-	3.683.773	86.733.350	43.826	503.942.497	290.422.794	26.907.901	58.417.519	87.932.160	217.272.117	222.842	7.459.422	11.683.528	296.528	-	43.026	1.509.112.930
IDEPRO	91.310.363	2.520.865	-	805.916	17.108.871	-	4.742.709	202.820.745	12.076.937	37.346.769	1.833.868	28.915.957	46.910	194.148	4.033.171	13.174	-	28.866	363.799.269
IMPRO	3.470.070	15.283	-	826.706	-	169.683	45.269.156	2.362.704	7.140.862	1.357.386	-	-	37.916	29.133	877.309	-	-	108.651.197	
SARTAWI	137.585.543	703.301	-	1.007.702	29.987.450	25.730	23.986.255	122.119.575	32.227.440	22.293.765	119.549	16.181.731	-	66.700	5.720.386	-	-	391.725.127	
ANED	-	-	-	-	-	-	-	-	-	-	-	-	-	-	-	-	-	-	-
ODIRE	305.346.171	7.584.272	20.811	6.901.575	75.436.681	4.165.997	121.764.130	144.240.012	30.534.363	69.726.701	483.138	50.300.962	468.210	1.369.574	15.811.735	132.801	-	392.710	834.681.443
FONDECO	21.104.298	42.095	-	1.979.539	1.000.926	1.000.926	4.338.570	6.917.485	1.961.056	1.900.509	6.942.151	4.242.024	-	10.644	221.075	-	-	-	50.260.371
FUBODE	113.218.305	456.481	-	3.267.289	33.717.845	94.817	13.896.762	38.006.654	4.020.082	4.492.915	158.343.425	3.359.908	-	22.404	563.989	-	-	95.377	373.558.073
TOTAL	1.382.311.489	36.655.768	20.811	29.602.381	415.863.563	5.633.766	903.525.945	1.264.655.098	204.183.798	562.353.773	1.766.448.238	402.340.791	816.157	20.690.084	71.080.879	833.868	-	589.979	7.066.966.376
	19.56%	0.51%	0.00%	0.42%	5.88%	0.08%	12.79%	17.90%	2.89%	7.96%	25.00%	5.69%	0.01%	0.29%	1.01%	0.01%	0.00%	0.01%	100%

GRÁFICO N° 8
Destino de cartera urbana



GRÁFICO N° 9
Destino de cartera rural



Cuadro N° 9
ESTRATIFICACIÓN DE CARTERA POR MONTO DEL CRÉDITO
INSTITUCIONES FINANCIERAS DE DESARROLLO
31 de marzo de 2022
(En Bolivianos)

INSTITUCIÓN	CARTERA POR ENTIDAD: NIVEL URBANO														Menores a US\$ 500	TOTAL
	Mayor a US\$ 200.001	Entre US\$ 100.001 y US\$ 200.000	Entre US\$ 50.001 y US\$ 100.000	Entre US\$ 30.001 y US\$ 60.000	Entre US\$ 20.001 y US\$ 30.000	Entre US\$ 15.001 y US\$ 20.000	Entre US\$ 10.001 y US\$ 15.000	Entre US\$ 5.001 y US\$ 10.000	Entre US\$ 4.001 y US\$ 5.000	Entre US\$ 3.001 y US\$ 4.000	Entre US\$ 2.001 y US\$ 3.000	Entre US\$ 1.001 y US\$ 2.000	Entre US\$ 501 y US\$ 1.000			
CRECER	-	-	8.562,016	43.223,919	137.061,790	122.852,659	184.257,388	289.921,831	35.948,244	59.192,315	130.519,231	199.644,905	145.640,892	33.478,783	1.390.303,976	
PRO MUJER	-	2.286,310	14.311,523	17.200,555	56.149,418	100.142,568	213.249,116	289.311,601	57.796,473	45.057,129	66.489,494	34.992,978	7.229,792	2.311,585	906.528,542	
DIACONIA	3.113,883	6.204,424	43.831,903	68.620,893	71.229,621	57.322,349	133.635,970	222.216,327	116.699,215	93.356,938	99.573,571	83.824,746	26.940,628	8.870,002	1.035.440,471	
IDEPRO	-	1.419,723	10.469,107	7.574,248	4.325,966	17.749,233	33.527,257	60.149,300	27.658,053	21.547,109	29.709,228	28.804,536	9.942,798	2.241,515	255.118,072	
IMPRO	-	-	256,981	-	-	606,899	767,611	2.691,333	1.446,368	2.226,298	3.319,091	6.175,851	3.880,983	1.158,297	22.529,712	
SARTAWI	-	-	5.411,111	24.981,794	7.688,599	7.022,635	14.576,770	44.661,516	9.451,384	11.357,830	20.923,258	34.929,438	26.271,139	4.719,030	211.994,503	
CIDRE	24.789,038	29.750,113	32.619,563	19.592,626	18.101,164	32.711,373	47.280,163	96.080,261	67.640,298	41.789,517	31.721,519	19.194,361	7.482,428	1.259,826	470.012,250	
FONDECO	-	1.000,926	814,694	820,606	1.892,485	1.195,331	2.111,112	4.969,903	2.869,576	2.088,172	1.791,422	982,561	199,908	97,115	20.833,810	
FUBODE	-	-	-	-	159,707	346,253	91,685	28.688,471	21.769,415	16.831,496	24.198,142	60.320,571	57.012,224	35.648,103	245.068,067	
TOTAL	27.902,921	40.661,496	116.019,917	182.271,623	296.608,750	339.949,300	629.497,071	1.038.690,545	341.279,024	293.446,805	408.244,956	468.669,947	284.600,791	89.784,256	4.557.827,402	
	0.61%	0.89%	2.55%	4.00%	6.51%	7.46%	13.81%	22.79%	7.49%	6.44%	8.96%	10%	6%	2%	100%	
CARTERA POR ENTIDAD: NIVEL RURAL																
CRECER	-	-	6.453,256	28.265,429	170.702,965	120.432,780	201.194,216	200.271,003	29.860,881	38.214,554	83.645,820	125.267,761	96.479,373	24.443,883	1.125.231,922	
PRO MUJER	-	-	-	217,375	5.760,199	13.315,482	30.042,692	35.895,519	3.915,588	2.964,483	1.726,776	592,056	152,831	5,333	94.588,332	
DIACONIA	1.683,296	5.678,062	8.579,022	27.802,541	25.633,300	24.266,323	70.502,062	111.039,689	57.852,888	44.473,956	47.663,598	34.564,971	10.504,989	3.427,762	473.672,459	
IDEPRO	-	-	836,191	1.218,914	1.606,439	4.238,008	12.426,981	33.045,194	11.898,583	4.235,160	12.996,005	13.580,783	3.500,368	979,570	108.681,197	
IMPRO	-	-	-	-	-	-	70,969	575,764	264,504	512,084	1.201,277	1.248,600	616,997	156,486	4.646,681	
SARTAWI	-	-	5.164,435	20.641,150	9.119,863	5.347,315	13.936,128	45.755,091	11.769,279	13.046,578	22.369,170	17.119,163	12.770,488	2.691,963	179.730,623	
CIDRE	24.721,727	17.287,414	25.403,254	13.679,505	9.847,598	16.677,291	28.574,822	80.850,871	52.311,346	42.517,559	30.308,992	16.890,089	4.753,864	844,860	364.669,193	
FONDECO	-	-	6.462,054	4.983,250	3.257,711	3.314,398	3.070,660	4.092,402	1.563,778	871,772	862,387	686,753	209,203	52,191	29.426,561	
FUBODE	-	-	-	-	-	110,664	1.296,027	41.684,093	19.458,698	18.781,335	15.283,301	15.961,287	9.882,903	6.033,697	128.492,006	
TOTAL	26.405,023	22.965,476	52.898,213	96.808,164	225.928,076	187.702,262	361.114,557	553.209,625	188.895,545	173.736,482	216.057,327	225.911,464	138.871,016	38.635,744	2.509.138,974	
	1.05%	0.92%	2.11%	3.86%	9.00%	7.48%	14.39%	22.05%	7.53%	6.92%	8.61%	9%	6%	2%	100%	
CARTERA POR ENTIDAD: TOTAL NACIONAL																
CRECER	-	-	15.015,272	71.489,349	307.764,755	243.285,439	385.451,604	490.192,834	65.809,124	97.406,870	214.165,052	324.912,666	242.120,266	57.922,666	2.515.535,897	
PRO MUJER	-	2.286,310	14.311,523	17.417,929	61.909,618	113.458,050	243.291,808	325.207,120	61.712,061	48.021,612	68.216,270	35.585,034	7.382,622	2.316,917	1.001.116,874	
DIACONIA	4.797,178	11.882,486	52.410,925	96.423,434	96.862,921	81.588,672	204.138,032	333.256,016	174.552,103	137.830,895	147.237,169	118.389,717	37.445,617	12.297,764	1.509.112,930	
IDEPRO	-	1.419,723	11.305,298	8.793,163	5.932,405	21.987,241	45.954,237	93.194,494	39.556,636	33.901,269	42.705,233	42.385,318	13.443,166	3.221,086	363.799,269	
IMPRO	-	-	256,981	-	606,899	606,899	838,580	3.267,097	1.710,872	2.738,382	4.520,368	7.424,451	4.497,981	1.314,783	27.176,392	
SARTAWI	-	-	10.575,546	45.622,944	16.808,462	12.369,950	28.512,898	90.416,608	21.220,663	24.404,407	43.292,428	52.048,601	39.041,627	7.410,992	391.725,127	
CIDRE	49.510,765	47.037,527	58.022,817	33.272,131	27.948,762	49.388,664	75.854,985	176.931,132	119.951,644	84.307,077	62.030,510	36.084,451	12.236,292	2.104,686	834.681,443	
FONDECO	-	1.000,926	7.276,748	5.803,857	5.150,196	4.509,730	5.181,772	9.062,305	4.433,354	2.959,944	2.653,809	1.669,315	409,111	149,306	50.260,371	
FUBODE	-	-	-	-	159,707	456,917	1.387,713	70.372,564	41.228,112	35.612,832	39.481,443	76.281,859	66.895,126	41.681,800	373.558,073	
TOTAL	54.307,944	63.626,972	168.918,130	279.079,787	522.536,826	527.651,563	990.611,629	1.591.900,170	530.174,569	467.183,286	624.302,283	694.781,411	423.471,808	128.420,000	7.066.966,376	
	0.77%	0.90%	2.39%	3.95%	7.39%	7.47%	14.02%	22.53%	7.50%	6.61%	8.83%	10%	6%	2%	100%	

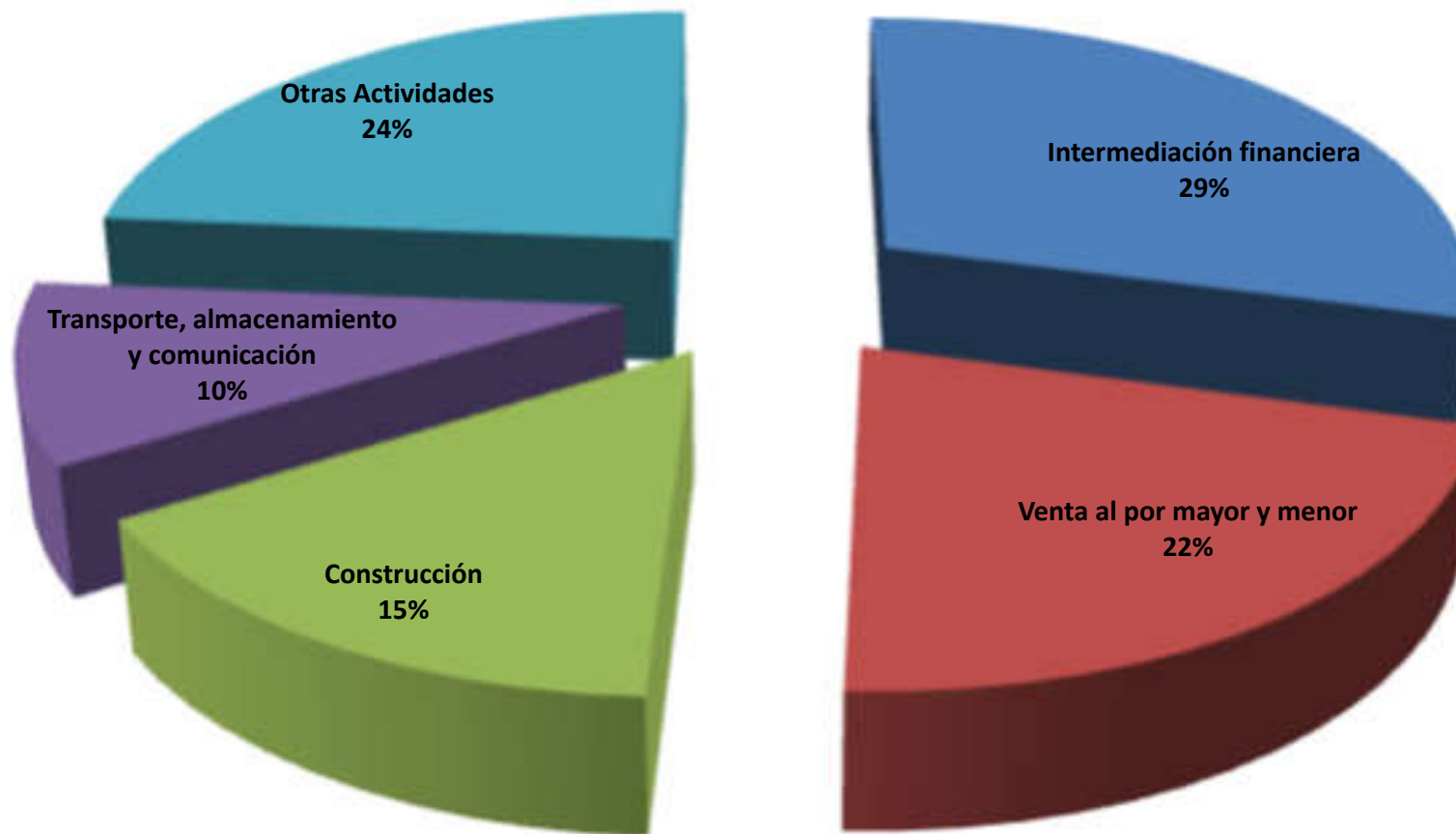
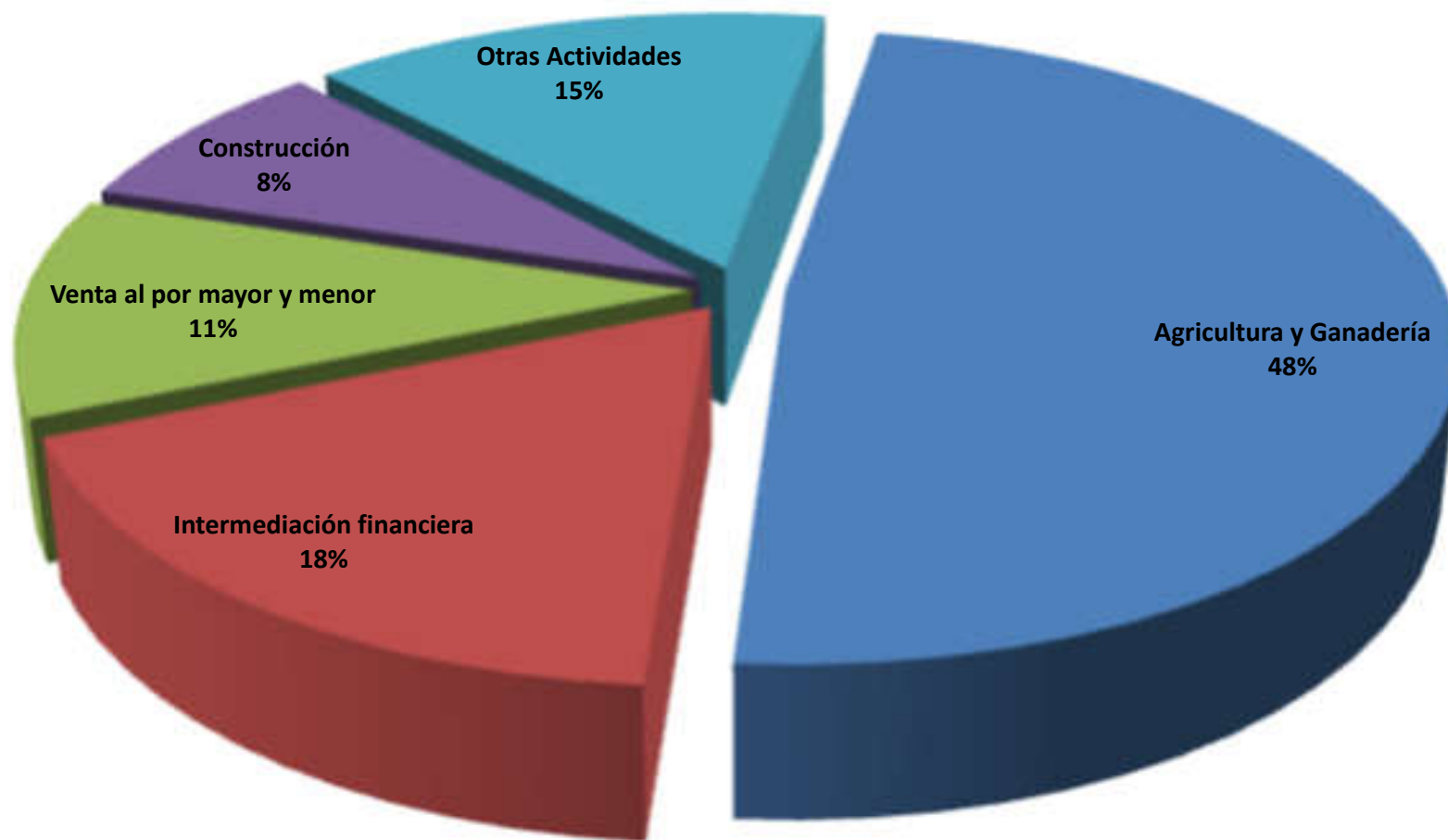
Cuadro N° 10
DISTRIBUCIÓN DE CARTERA POR TIPO DE CRÉDITO
INSTITUCIONES FINANCIERAS DE DESARROLLO
31 de marzo de 2022
(En Bolívianos)

INSTITUCIÓN	CARTERA POR ENTIDAD, NIVEL URBANO																				TOTAL						
	TIPO DE CRÉDITO																										
	Crédito empresarial	Crédito empresarial garantizado por días mora	Crédito de préstamo garantizado al sector público	Crédito Empresarial Aprobado	Crédito PYME calificado empresarial	Crédito PYME calificado por días mora	Pyme aprobada calificado por días mora	Pyme aprobada préstamo garantizado con garantía real Calificado por Días Mora	Pyme aprobada préstamo garantizado calificado por días mora	Crédito PYME Aprobado calificado como empresarial	Crédito PYME Aprobada con garantía real calificado como empresarial	Microcrédito individual	Microcrédito de préstamo garantizado	Microcrédito garantizado con garantía real	Microcrédito solidario	Microcrédito solidario de préstamo garantizado	Microcrédito Banca Comunal de préstamo garantizado	Microcrédito Banca Comunal de préstamo garantizado	Microcrédito Aprobado	Microcrédito de préstamo garantizado	Microcrédito de préstamo garantizado	Crédito de Vivienda sin Garantía Hipotecaria	Crédito de Vivienda sin Garantía Hipotecaria de préstamo garantizado	Crédito de consumo	Crédito de consumo de préstamo garantizado	Crédito de consumo garantizado con garantía real	
CRECER	-	-	-	-	-	-	-	-	-	-	-	-	-	-	-	-	-	-	-	-	-	-	-	-	-	-	-
PRO MULIER	-	-	-	-	-	-	-	-	-	-	-	-	-	-	-	-	-	-	-	-	-	-	-	-	-	-	-
COACANA	-	-	-	-	-	-	-	-	-	-	-	-	-	-	-	-	-	-	-	-	-	-	-	-	-	-	-
DEFIEND	-	-	-	-	-	-	-	-	-	-	-	-	-	-	-	-	-	-	-	-	-	-	-	-	-	-	-
DEPRO	-	-	-	-	-	-	-	-	-	-	-	-	-	-	-	-	-	-	-	-	-	-	-	-	-	-	-
BARTAWA	-	-	-	-	-	-	-	-	-	-	-	-	-	-	-	-	-	-	-	-	-	-	-	-	-	-	-
COSE	-	-	-	-	-	-	-	-	-	-	-	-	-	-	-	-	-	-	-	-	-	-	-	-	-	-	-
CONSECO	-	-	-	-	-	-	-	-	-	-	-	-	-	-	-	-	-	-	-	-	-	-	-	-	-	-	-
FUNDICE	-	-	-	-	-	-	-	-	-	-	-	-	-	-	-	-	-	-	-	-	-	-	-	-	-	-	-
TOTAL	0.0%	0.0%	0.0%	0.0%	0.0%	0.0%	0.0%	0.0%	0.0%	0.0%	0.0%	0.0%	0.0%	0.0%	0.0%	0.0%	0.0%	0.0%	0.0%	0.0%	0.0%	0.0%	0.0%	0.0%	0.0%	0.0%	0.0%
CARTERA POR ENTIDAD, NIVEL RURAL																											
CRECER	-	-	-	-	-	-	-	-	-	-	-	-	-	-	-	-	-	-	-	-	-	-	-	-	-	-	-
PRO MULIER	-	-	-	-	-	-	-	-	-	-	-	-	-	-	-	-	-	-	-	-	-	-	-	-	-	-	-
COACANA	-	-	-	-	-	-	-	-	-	-	-	-	-	-	-	-	-	-	-	-	-	-	-	-	-	-	-
DEFIEND	-	-	-	-	-	-	-	-	-	-	-	-	-	-	-	-	-	-	-	-	-	-	-	-	-	-	-
DEPRO	-	-	-	-	-	-	-	-	-	-	-	-	-	-	-	-	-	-	-	-	-	-	-	-	-	-	-
BARTAWA	-	-	-	-	-	-	-	-	-	-	-	-	-	-	-	-	-	-	-	-	-	-	-	-	-	-	-
COSE	-	-	-	-	-	-	-	-	-	-	-	-	-	-	-	-	-	-	-	-	-	-	-	-	-	-	-
CONSECO	-	-	-	-	-	-	-	-	-	-	-	-	-	-	-	-	-	-	-	-	-	-	-	-	-	-	-
FUNDICE	-	-	-	-	-	-	-	-	-	-	-	-	-	-	-	-	-	-	-	-	-	-	-	-	-	-	-
TOTAL	0.0%	0.0%	0.0%	0.0%	0.0%	0.0%	0.0%	0.0%	0.0%	0.0%	0.0%	0.0%	0.0%	0.0%	0.0%	0.0%	0.0%	0.0%	0.0%	0.0%	0.0%	0.0%	0.0%	0.0%	0.0%	0.0%	0.0%
CARTERA POR ENTIDAD, TOTAL NACIONAL																											
CRECER	-	-	-	-	-	-	-	-	-	-	-	-	-	-	-	-	-	-	-	-	-	-	-	-	-	-	-
PRO MULIER	-	-	-	-	-	-	-	-	-	-	-	-	-	-	-	-	-	-	-	-	-	-	-	-	-	-	-
COACANA	-	-	-	-	-	-	-	-	-	-	-	-	-	-	-	-	-	-	-	-	-	-	-	-	-	-	-
DEFIEND	-	-	-	-	-	-	-	-	-	-	-	-	-	-	-	-	-	-	-	-	-	-	-	-	-	-	-
DEPRO	-	-	-	-	-	-	-	-	-	-	-	-	-	-	-	-	-	-	-	-	-	-	-	-	-	-	-
BARTAWA	-	-	-	-	-	-	-	-	-	-	-	-	-	-	-	-	-	-	-	-	-	-	-	-	-	-	-
COSE	-	-	-	-	-	-	-	-	-	-	-	-	-	-	-	-	-	-	-	-	-	-	-	-	-	-	-
CONSECO	-	-	-	-	-	-	-	-	-	-	-	-	-	-	-	-	-	-	-	-	-	-	-	-	-	-	-
FUNDICE	-	-	-	-	-	-	-	-	-	-	-	-	-	-	-	-	-	-	-	-	-	-	-	-	-	-	-
TOTAL	0.0%	0.0%	0.0%	0.0%	0.0%	0.0%	0.0%	0.0%	0.0%	0.0%	0.0%	0.0%	0.0%	0.0%	0.0%	0.0%	0.0%	0.0%	0.0%	0.0%	0.0%	0.0%	0.0%	0.0%	0.0%	0.0%	0.0%

GRÁFICO N° 10

Estratificación de cartera por monto de crédito

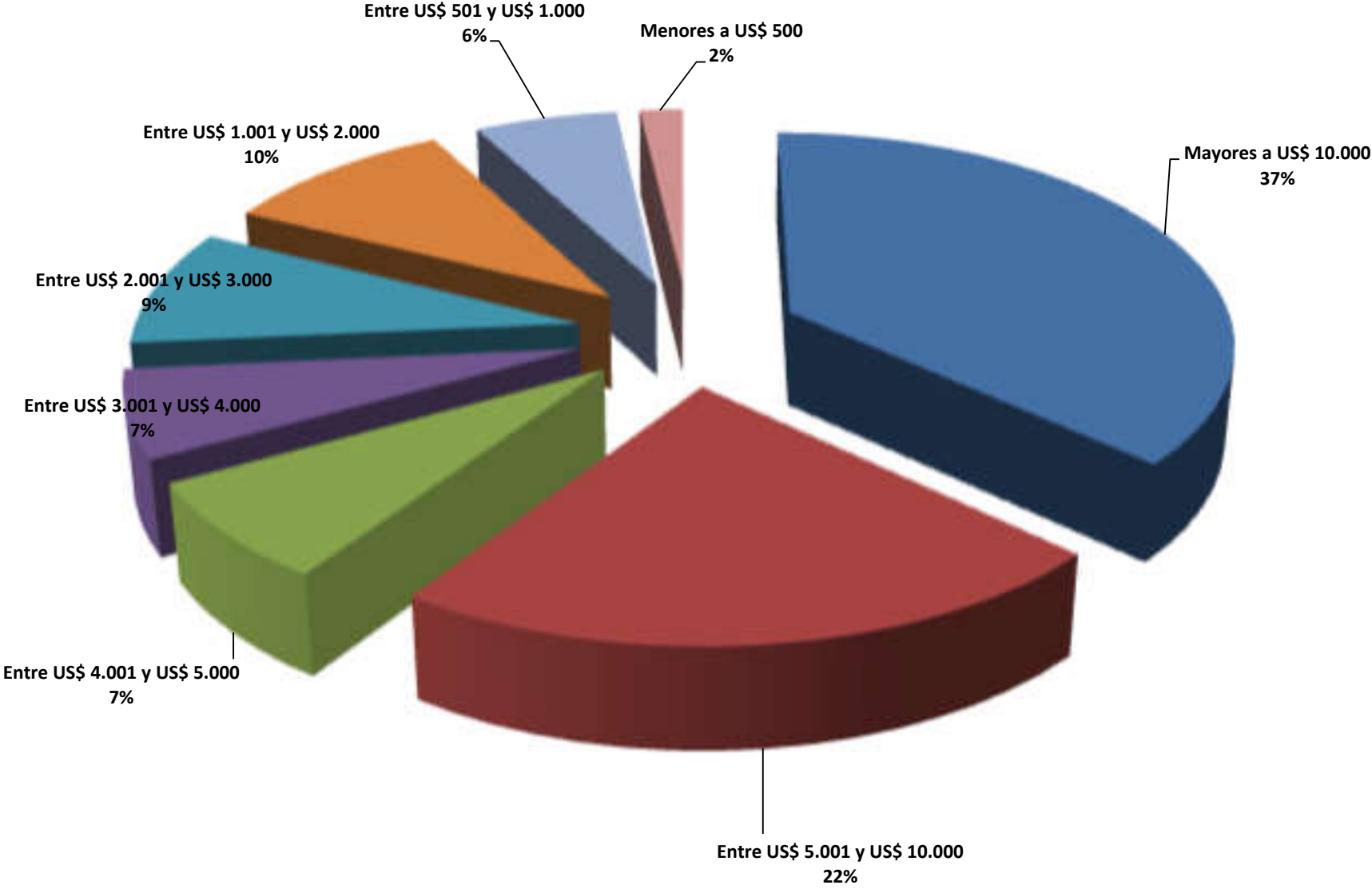

Cuadro N° 11
COBERTURA DE LA RED DE PUNTOS DE ATENCIÓN Y EMPLEADOS
INSTITUCIONES FINANCIERAS DE DESARROLLO
31 de marzo de 2022

Entidad	Número de Puntos de Atención			Personal		
	Rural	Urbana	Total	Rural	Urbana	Total
CIDRE	12	17	29	88	230	318
CRECER	27	58	85	346	1,165	1,511
DIACONIA	23	43	66	172	675	847
FONDECO	4	4	8	13	38	51
FUBODE	6	24	30	52	267	319
IDEPRO	7	13	20	41	177	218
IMPRO	2	3	5	5	39	44
PRO MUJER	6	43	49	53	596	649
SARTAWI	16	31	47	111	204	315
Total general	103	236	339	881	3,391	4,272

Departamento	Número de Puntos de Atención			Personal		
	Rural	Urbana	Total	Rural	Urbana	Total
BENI	6	10	16	68	120	188
CHUQUISACA	9	12	21	63	159	222
COCHABAMBA	17	27	44	158	435	593
LA PAZ	37	76	113	332	1,319	1,651
ORURO	6	20	26	58	249	307
PANDO	1	4	5	4	38	42
POTOSÍ	7	18	25	55	212	267
SANTA CRUZ	18	49	67	129	650	779
TARIJA	2	20	22	14	209	223
Total general	103	236	339	881	3,391	4,272

GRÁFICO N° 11 Cobertura por departamento

■ Número de Puntos de Atención Rural ■ Número de Puntos de Atención Urbana

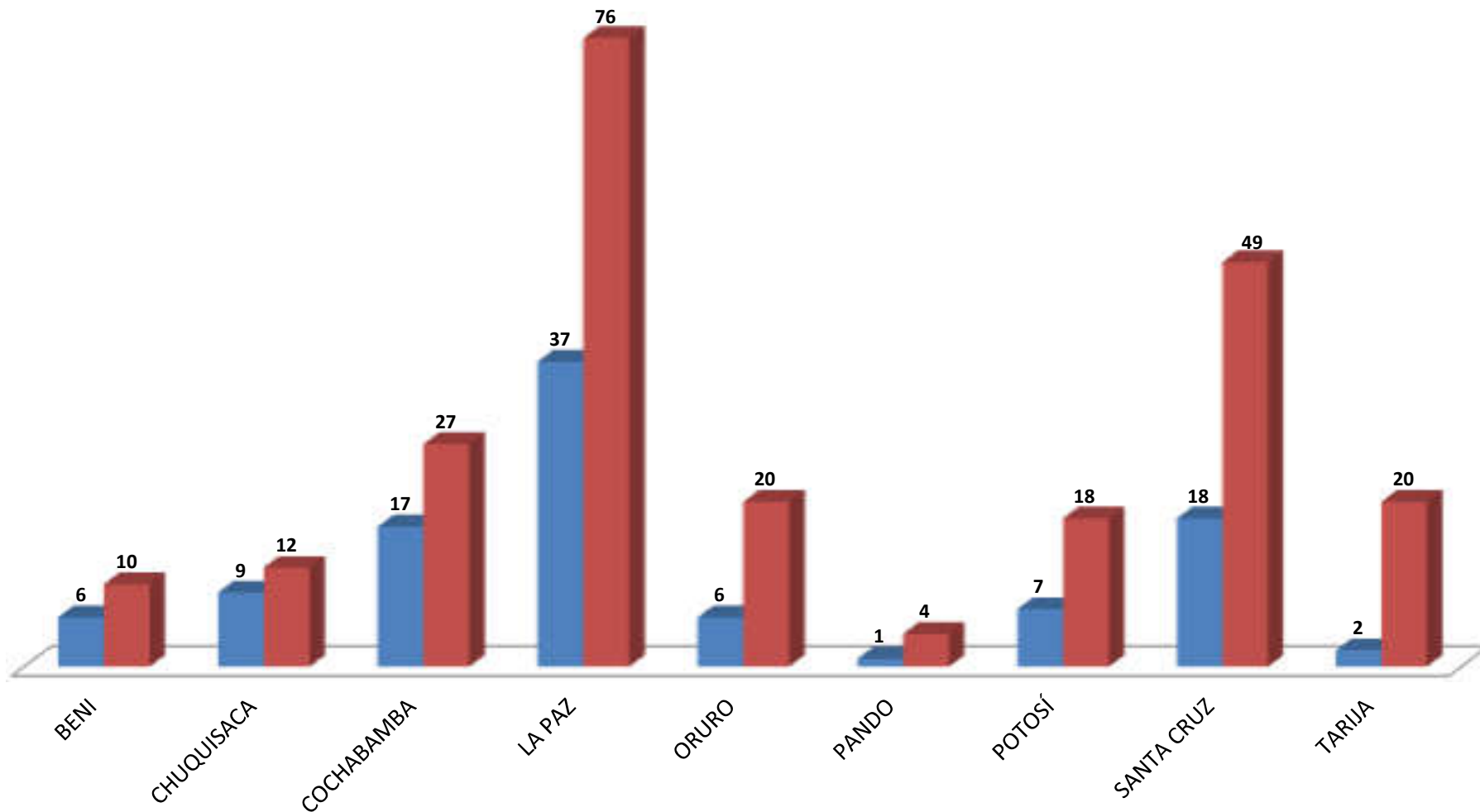

Cuadro N° 12A
Tasas de interés según moneda y tipo de crédito
INSTITUCIONES FINANCIERAS DE DESARROLLO
31 de marzo de 2022

		Tasas de interés de créditos en bolivianos								
		GRECER	PRO MUJER	DIACONIA	IDEPRO	IMPRO	SARTAWI	CIDRE	FONDECO	FUBODE
Crédito empresarial	Interés mínimo									
	Interés máximo									
Crédito empresarial calificado por días mora	Interés mínimo									
	Interés máximo									
Crédito debidamente garantizado al sector público	Interés mínimo									
	Interés máximo									
Crédito Empresarial Agropecuario	Interés mínimo									
	Interés máximo									
Crédito PYME calificado empresarial	Interés mínimo									
	Interés máximo									
Crédito PYME calificado por días mora	Interés mínimo			13.00%	11.50%				11.50%	
	Interés máximo			13.00%	32.00%				28.00%	
PYME agropecuario Calificados por Días Mora	Interés mínimo				11.50%				11.50%	
	Interés máximo				32.00%				28.00%	
PYME agropecuario debidamente garantizado con garantía real Calificados por Días Mora	Interés mínimo								11.50%	
	Interés máximo								28.00%	
PYME agropecuario debidamente garantizado Calificados por Días Mora	Interés mínimo									
	Interés máximo									
Crédito PYME Agropecuario calificado como empresarial	Interés mínimo									
	Interés máximo									
Crédito PYME Agropecuario con garantía real calificado como empresarial	Interés mínimo									
	Interés máximo									
Microcrédito individual	Interés mínimo	11.50%	18.00%	13.00%	11.50%	11.50%	16.00%	11.00%	11.50%	22.00%
	Interés máximo	24.00%	30.00%	26.00%	32.00%	27.60%	28.00%	24.50%	28.00%	26.00%
Microcrédito debidamente garantizado	Interés mínimo	11.50%	18.00%		11.50%			11.00%	11.50%	18.00%
	Interés máximo	24.00%	30.00%		32.00%			24.50%	28.00%	18.00%
Microcrédito garantizado con garantía real	Interés mínimo	11.50%	18.00%		11.50%			11.00%	11.50%	
	Interés máximo	24.00%	30.00%		32.00%			24.50%	28.00%	
Microcrédito solidario	Interés mínimo						25.00%			27.00%
	Interés máximo						27.00%			29.40%
Microcrédito solidario debidamente garantizado	Interés mínimo									
	Interés máximo									
Microcrédito Banca Comunal	Interés mínimo	34.00%	34.00%	36.00%		34.00%	31.00%		36.00%	33.60%
	Interés máximo	36.00%	35.00%	36.00%		34.00%	34.00%		36.00%	36.00%
Microcrédito Banca Comunal debidamente garantizado	Interés mínimo	34.00%	34.00%	36.00%						
	Interés máximo	36.00%	35.00%	36.00%						
Microcredito Agropecuario	Interés mínimo	11.50%		13.00%	11.50%	11.50%	16.00%	11.00%	11.50%	16.00%
	Interés máximo	13.00%		24.00%	32.00%	11.50%	28.00%	11.50%	28.00%	24.00%
Microcredito agropecuario debidamente garantizado c/garantía real	Interés mínimo	11.50%			11.50%			11.00%	11.50%	
	Interés máximo	13.00%			32.00%			11.50%	28.00%	
Microcredito agropecuario debidamente garantizado	Interés mínimo	11.50%					24.00%	11.00%		
	Interés máximo	13.00%					26.00%	11.50%		
Crédito hipotecario de vivienda	Interés mínimo	15.00%	18.00%	12.00%	20.00%	15.00%	14.00%	18.00%	11.50%	18.00%
	Interés máximo	15.00%	22.00%	13.00%	27.00%	20.76%	18.00%	19.50%	28.00%	18.00%
Crédito de Vivienda sin Garantía Hipotecaria	Interés mínimo	19.00%	18.00%	16.00%	20.00%	15.00%	18.00%	22.50%	11.50%	20.00%
	Interés máximo	19.00%	22.00%	24.00%	27.00%	26.52%	20.00%	26.00%	28.00%	22.00%
Crédito de Vivienda sin Garantía Hipotecaria debidamente garantizado	Interés mínimo	19.00%	18.00%					22.50%		
	Interés máximo	19.00%	25.00%					26.00%		
Crédito de consumo	Interés mínimo	12.00%	30.00%	13.00%	26.00%	15.00%		22.50%	11.50%	29.40%
	Interés máximo	24.00%	32.00%	26.00%	30.00%	34.00%		26.00%	28.00%	29.40%
Crédito de consumo debidamente garantizado	Interés mínimo	12.00%			26.00%			22.50%		
	Interés máximo	24.00%			30.00%			26.00%		
Crédito de consumo garantizado con garantía real	Interés mínimo	12.00%			26.00%			22.50%	11.50%	
	Interés máximo	24.00%			30.00%			26.00%	28.00%	

Cuadro N° 12B
Tasas de interés según moneda y tipo de crédito
INSTITUCIONES FINANCIERAS DE DESARROLLO
31 de marzo de 2022

		Tasas de interés de créditos en dólares								
		CRECER	PRO MUJER	DIACONIA	IDEPRO	IMPRO	SARTAWI	CIDRE	FONDECO	FUBODE
Crédito empresarial	Interés mínimo									
	Interés máximo									
Crédito empresarial calificado por días mora	Interés mínimo									
	Interés máximo									
Crédito debidamente garantizado al sector público	Interés mínimo									
	Interés máximo									
Crédito Empresarial Agropecuario	Interés mínimo									
	Interés máximo									
Crédito PYME calificado empresarial	Interés mínimo									
	Interés máximo									
Crédito PYME calificado por días mora	Interés mínimo			13.00%	11.50%				11.50%	
	Interés máximo			13.00%	32.00%				28.00%	
PYME agropecuario Calificados por Días Mora	Interés mínimo				11.50%					
	Interés máximo				32.00%					
PYME agropecuario debidamente garantizado con garantía real Calificados por Días Mora	Interés mínimo				11.50%				11.50%	
	Interés máximo				32.00%				28.00%	
PYME agropecuario debidamente garantizado Calificados por Días Mora	Interés mínimo									
	Interés máximo									
Crédito PYME Agropecuario calificado como empresarial	Interés mínimo									
	Interés máximo									
Crédito PYME Agropecuario con garantía real calificado como empresarial	Interés mínimo									
	Interés máximo									
Microcrédito individual	Interés mínimo	11.50%		13.00%	11.50%	11.50%	16.00%	11.00%	11.50%	22.00%
	Interés máximo	24.00%		24.00%	32.00%	27.00%	28.00%	25.50%	28.00%	26.00%
Microcrédito debidamente garantizado	Interés mínimo	11.50%			11.50%			11.00%		18.00%
	Interés máximo	24.00%			32.00%			25.50%		18.00%
Microcrédito garantizado con garantía real	Interés mínimo	11.50%			11.50%			11.00%	11.50%	
	Interés máximo	24.00%			32.00%			25.50%	28.00%	
Microcrédito solidario	Interés mínimo						25.00%			27.00%
	Interés máximo						27.00%			29.40%
Microcrédito solidario debidamente garantizado	Interés mínimo									
	Interés máximo									
Microcrédito Banca Comunal	Interés mínimo	34.00%								
	Interés máximo	36.00%								
Microcrédito Banca Comunal debidamente garantizado	Interés mínimo	34.00%								
	Interés máximo	36.00%								
Microcredito Agropecuario	Interés mínimo	11.50%			11.50%	11.50%	16.00%	11.00%	11.50%	16.00%
	Interés máximo	13.00%			32.00%	11.50%	28.00%	11.50%	28.00%	24.00%
Microcredito agropecuario debidamente garantizado c/garantía real	Interés mínimo	11.50%			11.50%			11.00%	11.50%	
	Interés máximo	13.00%			32.00%			11.50%	28.00%	
Microcredito agropecuario debidamente garantizado	Interés mínimo	11.50%			11.50%		24.00%	11.00%		
	Interés máximo	13.00%			32.00%		26.00%	11.50%		
Crédito hipotecario de vivienda	Interés mínimo	15.00%		12.00%	20.00%	15.00%	14.00%	20.00%	11.50%	18.00%
	Interés máximo	15.00%		13.00%	27.00%	20.76%	18.00%	21.00%	28.00%	18.00%
Crédito de Vivienda sin Garantía Hipotecaria	Interés mínimo	19.00%		23.00%	20.00%	15.00%	18.00%	23.50%		20.00%
	Interés máximo	19.00%		24.00%	27.00%	25.80%	20.00%	26.50%		22.00%
Crédito de Vivienda sin Garantía Hipotecaria debidamente garantizado	Interés mínimo	19.00%						23.50%		
	Interés máximo	19.00%						26.50%		
Crédito de consumo	Interés mínimo	12.00%		13.00%		15.00%		23.50%	11.50%	
	Interés máximo	24.00%		25.00%		36.00%		26.50%	28.00%	
Crédito de consumo debidamente garantizado	Interés mínimo	12.00%						23.50%		
	Interés máximo	24.00%						26.50%		
Crédito de consumo garantizado con garantía real	Interés mínimo	12.00%						23.50%	11.50%	
	Interés máximo	24.00%						26.50%	28.00%	