

Cuadro N° 1
SITUACIÓN PATRIMONIAL
ENTIDADES FINANCIERAS DE DESARROLLO
31 de mayo de 2013
(En Bolivianos)

	CEFCER	PRO MUJER	Sub Total Banca Comunal	DIACONSA	EMPRENDER	FONCRESOL	FUNBODEM	IDEPRO	IMPRO	SARTAWI	ANED	CIDRE	FONDECO	FUBODE	TOTAL
ACTIVO															
DISPONIBILIDADES	25.943.265	20.594.778	<u>46.538.043</u>	21.639.388	4.777.827	2.790.513	1.789.655	13.828.237	324.141	8.321.984	4.155.835	5.945.693	16.027.084	6.690.262	132.828.661
INVERSIONES TEMPORARIAS	57.524.442	31.796.208	<u>89.320.650</u>	2.289.476	1.032.346	80.078	62.512	530.121	1.127.297	25.002	8.831.246	1.373.919	84.445	100.890	104.857.982
CARTERA	868.760.506	313.062.939	<u>1.181.823.445</u>	548.840.776	45.752.403	17.499.834	107.906.756	266.151.154	18.872.058	161.793.246	41.385.074	269.020.786	164.531.941	168.190.867	2.991.768.341
CARTERA BRUTA	873.806.710	321.589.453	<u>1.195.396.163</u>	569.613.822	47.912.551	18.119.279	111.341.626	266.138.374	19.189.444	159.521.759	42.306.782	275.257.665	163.577.085	162.764.992	3.031.139.544
CARTERA VIGENTE	864.920.538	314.783.138	<u>1.179.703.677</u>	566.216.464	46.515.976	17.091.717	100.947.271	259.828.456	17.715.191	155.433.135	40.530.967	263.640.883	159.971.773	161.512.468	2.969.107.978
CARTERA VENCIDA	6.590.864	6.435.826	<u>13.026.690</u>	2.751.585	294.278	502.904	1.018.823	1.405.295	332.481	1.970.732	1.717.031	4.938.977	1.655.731	951.849	30.566.374
CARTERA EN EJECUCIÓN	1.797.832	370.489	<u>2.168.321</u>	546.015	952.731	488.925	1.688.175	844.146	23.155	740.807	58.784	896.789	1.860.278	300.676	10.568.802
CARTERA REPROGRAMADA O REESTRUCTURADA VIGENTE	460.197	-	<u>460.197</u>	97.246	148.269	6.689	7.244.642	3.275.443	962.117	1.210.212	-	5.138.072	10.843	-	18.553.730
CARTERA REPROGRAMADA O REESTRUCTURADA VENCIDA	9.550	-	<u>9.550</u>	2.512	-	-	194.601	683.262	156.317	133.953	-	460.235	-	-	1.640.429
CARTERA REPROGRAMADA O REESTRUCTURADA EN EJECUCIÓN	27.729	-	<u>27.729</u>	-	1.298	29.044	228.113	101.772	184	32.921	-	182.710	78.461	-	702.232
PRODUCTOS DEVENGADOS POR COBRAR CARTERA	16.315.482	5.229.011	<u>21.544.493</u>	7.078.760	812.482	298.161	1.601.388	4.979.539	162.645	5.552.445	724.121	5.035.208	6.727.141	8.414.319	62.930.701
PREVISIÓN PARA CARTERA INCOBRABLE	-21.361.686	-13.755.526	<u>-35.117.212</u>	-27.851.806	-2.972.630	-917.607	-5.036.258	-4.966.759	-480.030	-3.280.958	-1.645.829	-11.272.086	-5.772.286	-2.988.445	-102.301.904
OTRAS CUENTAS POR COBRAR	3.052.341	4.661.119	<u>7.713.460</u>	2.255.107	1.486.830	582.334	1.389.760	3.333.586	558.088	1.923.256	1.508.361	3.794.808	1.894.720	1.407.266	27.847.574
BIENES REALIZABLES	1	-	<u>1</u>	5	-	-	38.604	-	-	22.434	28	-	54	-	61.125
INVERSIONES PERMANENTES	15.865.720	340.100	<u>16.205.820</u>	344.451	296.639	24.010	33.563	635.169	10.976	52.233	1.828.990	9.464.154	2.733.343	61.054	31.690.403
BIENES DE USO	34.629.560	8.439.700	<u>43.069.260</u>	13.618.382	1.830.624	1.286.053	3.079.508	6.091.439	1.204.323	6.276.947	1.110.426	9.405.528	9.437.833	2.916.957	99.327.280
OTROS ACTIVOS	16.977.994	1.996.851	<u>18.974.845</u>	1.131.834	101.866	230.876	711.533	1.110.977	684.844	1.715.211	84.265	845.761	343.946	1.093.464	27.029.421
TOTAL DEL ACTIVO	1.022.753.829	380.891.695	<u>1.403.645.524</u>	590.119.419	55.278.534	22.493.696	115.011.890	291.680.683	22.781.728	180.130.313	58.904.225	299.850.650	195.053.364	180.460.760	3.415.410.787
										0	-0	-0			
PASIVO															
OBLIGACIONES CON EL PÚBLICO	-	-	<u>-</u>	-	-	-	-	-	-	-	-	-	43.044	-	43.044
OBLIGACIONES CON INSTITUCIONES FISCALES	-	-	<u>-</u>	-	-	-	-	-	-	-	-	-	-	-	-
OBLIGACIONES CON BANCOS Y ENTIDADES DE FINANCIAMIENTO	761.997.567	280.664.638	<u>1.042.662.205</u>	274.513.084	39.899.461	4.801.361	84.223.724	238.897.466	16.439.029	130.982.786	38.099.018	219.599.323	151.434.730	127.684.539	2.369.236.728
OTRAS CUENTAS POR PAGAR	43.545.695	15.512.357	<u>59.058.051</u>	19.475.053	3.185.379	1.007.081	2.927.122	5.945.573	761.295	23.849.875	8.260.603	9.938.332	11.295.858	9.547.503	155.251.726
PREVISIONES	18.547.369	6.688.147	<u>25.235.515</u>	6.992.908	-	-	354.986	-	340.902	11.802	461.504	-	2.001.831	1.992.044	37.391.491
TÍTULOS DE DEUDA EN CIRCULACIÓN	-	-	<u>-</u>	-	-	-	-	-	-	-	-	23.567.725	-	-	23.567.725
OBLIGACIONES SUBORDINADAS	-	-	<u>-</u>	620.110	3.916.532	-	-	1.203.452	-	8.488.839	514.960	-	2.737.606	-	17.481.499
TOTAL DEL PASIVO	824.090.631	302.865.141	<u>1.126.955.772</u>	301.601.155	47.001.372	5.808.442	87.505.832	246.046.491	17.541.226	163.333.302	47.336.085	253.105.380	167.513.070	139.224.086	2.602.972.213
PATRIMONIO															
CAPITAL SOCIAL	-	-	<u>-</u>	-	6.694.691	-	14.839.211	34.917.627	3.192.349	25.578.043	-	-18.645.729	18.807.718	-	85.383.910
APORTES NO CAPITALIZADOS	18.767.734	58.934.621	<u>77.702.354</u>	39.200.074	-	15.983.648	745.640	-	198.645	927.988	16.079.200	-10.724.255	1.319.759	29.146.491	170.579.545
AJUSTES AL PATRIMONIO	-	-	<u>-</u>	-	-	-	-	-	-	-	-	-	-	-	-
RESERVAS	170.793.230	1.914.533	<u>172.707.763</u>	231.222.288	691.744	-	12.810.082	8.435.806	1.751.830	71.283	-	-10.416.714	6.627.165	9.093.776	432.995.023
RESULTADOS ACUMULADOS	9.102.235	17.177.400	<u>26.279.635</u>	18.095.902	890.727	701.606	-888.875	2.280.759	97.678	-9.780.303	-4.511.061	-6.958.572	785.653	2.996.407	29.989.556
TOTAL DEL PATRIMONIO	198.663.198	78.026.554	<u>276.689.752</u>	288.518.265	8.277.163	16.685.254	27.506.058	45.634.192	5.240.502	16.797.011	11.568.140	46.745.270	27.540.294	41.236.674	812.438.574
TOTAL DEL PASIVO Y PATRIMONIO	1.022.753.829	380.891.695	<u>1.403.645.524</u>	590.119.419	55.278.534	22.493.696	115.011.890	291.680.683	22.781.728	180.130.313	58.904.225	299.850.650	195.053.364	180.460.760	3.415.410.788

CUADRO N° 2
GANANCIAS Y PERDIDAS
INSTITUCIONES FINANCIERAS DE DESARROLLO
31 de mayo de 2013
(En Bolivianos)

	CRECER	PRO MUJER	Sub Total Banca Comunal	DIACONIA	EMPRENDER	FONCRESOL	FUNBODEM	IDEPRO	IMPRO	SARTAWI	ANED	CIDRE	FONDECO	FUBODE	TOTAL
INGRESOS FINANCIEROS	98.226.522	56.191.218	154.417.740	52.834.403	6.420.873	1.507.593	9.412.105	21.075.957	1.520.815	14.158.684	4.651.487	19.905.001	13.017.931	18.849.418	317.772.006
GASTOS FINANCIEROS	-20.810.008	-9.107.926	-29.917.934	-8.312.993	-1.489.704	-77.523	-2.729.338	-5.861.107	-255.430	-5.829.464	-942.709	-5.737.056	-3.547.871	-3.822.752	-68.523.881
RESULTADO FINANCIERO BRUTO	77.416.514	47.083.291	124.499.806	44.521.409	4.931.169	1.430.069	6.682.767	15.214.850	1.265.385	8.329.221	3.708.778	14.167.945	9.470.060	15.026.666	249.248.125
OTROS INGRESOS OPERATIVOS	1.463.699	795.531	2.259.231	465.487	2.352.897	3.794	1.644.753	898.391	209.807	1.652.418	877.815	1.255.294	946.590	638.753	13.205.231
OTROS GASTOS OPERATIVOS	-3.052.732	-6.882.432	-9.935.164	-23.661	-	-	-203.689	-61.889	-44.848	-226.439	-270.663	-1.000.598	-112.407	-107.144	-11.986.504
RESULTADO DE OPERACION BRUTO	75.827.482	40.996.391	116.823.872	44.963.236	7.284.066	1.433.863	8.123.830	16.051.353	1.430.344	9.755.200	4.315.930	14.422.641	10.304.242	15.558.275	250.466.853
RECUPERACION DE ACTIVOS FINANCIEROS	11.853.996	3.990.658	15.844.655	4.184.221	200.896	66.854	3.899.107	2.457.490	40.308	1.248.759	895.594	5.350.685	1.958.084	796.147	36.942.798
CARGOS POR INCOB Y DESVALORIZACION DE ACTIVOS FINANCIEROS	-18.051.633	-7.500.764	-25.552.397	-7.351.990	-312.811	-204.126	-4.735.237	-3.431.494	-245.147	-1.792.491	-1.040.709	-8.187.991	-3.518.014	-1.450.831	-57.823.238
RESULTADO DE OPERACION DESPUES DE INCOBRABLES	69.629.845	37.486.285	107.116.130	41.795.467	7.172.150	1.296.592	7.287.700	15.077.349	1.225.505	9.211.468	4.170.814	11.585.336	8.744.312	14.903.590	229.586.413
GASTOS DE ADMINISTRACION	-60.605.506	-32.169.485	-92.774.991	-23.792.135	-6.280.668	-1.273.429	-7.495.759	-12.765.077	-1.127.827	-8.963.552	-5.509.195	-10.758.500	-8.296.320	-11.952.358	-190.989.811
RESULTADO DE OPERACION NETO	9.024.338	5.316.800	14.341.139	18.003.331	891.482	23.162	-208.059	2.312.272	97.678	247.916	-1.338.381	826.836	447.992	2.951.232	38.596.602
ABONOS POR DIFERENCIA DE CAMBIO Y MANTENIMIENTO DE VALOR	171.421	5	171.427	13.761	-755	1.135	-	-33.693	-	8.237	-	-	-	45.840	205.952
CARGOS POR DIFERENCIA DE CAMBIO Y MANTENIMIENTO DE VALOR	-38.417	-0	-38.417	-0	-	-1	-	-	-	-	-	-	-	-	-38.419
RESULTADO DESPUES DE AJUSTE POR DIFERENCIA DE CAMBIO Y MANTENIMIENTO DE VALOR	9.157.342	5.316.806	14.474.148	18.017.091	890.727	24.296	-208.059	2.278.579	97.678	247.916	-1.330.143	826.836	447.992	2.997.072	38.764.134
INGRESOS EXTRAORDINARIOS	2.755	6.004	8.758	-	-	-	-	2.181	-	6.927	4.717	-	6.000	301	28.883
GASTOS EXTRAORDINARIOS	-29.619	-52.533	-83.152	-	-	-	-	-	-	-	-	-	-	-	-82.152
RESULTADO NETO DEL EJERCICIO ANTES DE AJUSTES DE GESTION ANTERIORES	9.130.478	5.270.276	14.400.754	18.017.091	890.727	24.296	-208.059	2.280.759	97.678	254.843	-1.325.427	826.836	453.992	2.997.373	38.710.866
INGRESOS DE GESTION ANTERIORES	192.680	9.384	202.064	150.949	-	-	-	-	-	20.910	266.427	812.696	14.536	-826	1.466.757
GASTOS DE GESTION ANTERIORES	-220.914	-22.791	-243.705	-72.139	-	-	-41.022	-	-	-52.630	-266.427	-41.658	-1.885	-139	-719.604
RESULTADO ANTES DE IMPUESTOS Y AJUSTES CONTABLE POR EFECTO DE INFLACION	9.102.244	5.256.869	14.359.114	18.095.902	890.727	24.296	-249.080	2.280.759	97.678	223.124	-1.325.427	1.597.874	466.644	2.996.407	39.458.019
ABONOS POR AJUSTE POR INFLACION	-9	-	-9	-	-	-	-	-	-	-	-	-	-	-	-9
CARGOS POR AJUSTE POR INFLACION	-	-	-	-	-	-	-	-	-	-	-	-	-	-	-
RESULTADO ANTES DE IMPUESTOS	9.102.235	5.256.869	14.359.105	18.095.902	890.727	24.296	-249.080	2.280.759	97.678	223.124	-1.325.427	1.597.874	466.644	2.996.407	39.458.010
IMPUESTO SOBRE LAS UTILIDADES DE LAS EMPRESAS	-	-	-	-	-	-	-	-	-	-	-	-	-	-	-
RESULTADO NETO DE LA GESTION	9.102.235	5.256.869	14.359.105	18.095.902	890.727	24.296	-249.080	2.280.759	97.678	223.124	-1.325.427	1.597.874	466.644	2.996.407	39.458.010

CUADRO N° 3
INDICADORES FINANCIEROS
INSTITUCIONES FINANCIERAS DE DESARROLLO
31 de mayo de 2013
(En porcentajes)

	CRECER	PRO MUJER	Sub Total Banca Comunal	DIACONIA	EMPRENDER	FONCRESOL	FUNBODEM	IDEPRO	IMPRO	SARTAWI	ANED	CIDRE	FONDECO	FUBODE	TOTAL
ESTRUCTURA DE ACTIVOS															
Disponibilidades/Total Activo	2,54%	5,41%	3,32%	3,67%	8,64%	12,41%	1,56%	4,74%	1,42%	4,62%	7,06%	1,98%	8,22%	3,71%	3,89%
Inversiones Temporarias/Total Activo	5,62%	8,35%	6,36%	0,39%	1,87%	0,36%	0,05%	0,18%	4,95%	0,01%	14,99%	0,46%	0,04%	0,06%	3,07%
Cartera / Total Activo	84,94%	82,19%	84,20%	93,01%	82,77%	77,80%	93,82%	91,25%	82,84%	89,82%	70,26%	89,72%	84,35%	93,20%	87,60%
Otras Cuentas por cobrar / Total Activo	0,30%	1,22%	0,55%	0,38%	2,69%	2,59%	1,21%	1,14%	2,45%	1,07%	2,56%	1,27%	0,97%	0,78%	0,82%
Bienes Realizables / Total Activo	0,00%	0,00%	0,00%	0,00%	0,00%	0,00%	0,00%	0,00%	0,00%	0,01%	0,00%	0,00%	0,00%	0,00%	0,00%
Inversiones Permanentes / Total Activo	1,55%	0,09%	1,15%	0,06%	0,54%	0,11%	0,03%	0,22%	0,05%	0,03%	3,11%	3,16%	1,40%	0,03%	0,93%
Bienes de Uso / Total Activo	3,39%	2,22%	3,07%	2,31%	3,31%	5,72%	2,68%	2,09%	5,29%	3,48%	1,89%	3,14%	4,84%	1,62%	2,91%
Otros Activos / Total Activo	1,66%	0,52%	1,35%	0,19%	0,18%	1,03%	0,62%	0,38%	3,01%	0,95%	0,14%	0,28%	0,18%	0,61%	0,79%
RENTABILIDAD (1)															
Resultado Neto / Activo ROA	2,14%	3,31%	2,46%	7,36%	3,87%	0,26%	-0,52%	1,88%	1,03%	0,30%	-5,40%	1,28%	0,57%	3,99%	2,77%
Resultado Neto / Patrimonio ROE	11,00%	16,17%	12,46%	15,05%	25,83%	0,35%	-2,17%	12,00%	4,47%	3,19%	-27,50%	8,20%	4,07%	17,44%	11,66%
Resultado Neto / Ingresos Financieros	9,27%	9,36%	9,30%	34,25%	13,87%	1,61%	-2,65%	10,82%	6,42%	1,58%	-28,49%	8,03%	3,58%	15,90%	12,42%
Ingresos Financieros / Activo	23,05%	35,41%	26,40%	21,49%	27,88%	16,09%	19,64%	17,34%	16,02%	18,86%	18,95%	15,93%	16,02%	25,07%	22,33%
Ingresos Financieros / Cartera Bruta	26,98%	41,94%	31,00%	22,26%	32,16%	19,97%	20,29%	19,01%	19,02%	21,30%	26,39%	17,36%	19,10%	27,79%	25,16%
EFICIENCIA ADMINISTRATIVA (1)															
Gastos Administrativos / Cartera Bruta	16,65%	24,01%	18,63%	10,02%	31,46%	16,87%	16,16%	11,51%	14,11%	13,49%	31,25%	9,38%	12,17%	17,62%	15,12%
Gastos Administrativos / Activo	14,22%	20,27%	15,86%	9,68%	27,27%	13,59%	15,64%	10,50%	11,88%	11,94%	22,45%	8,61%	10,21%	15,90%	13,42%
CALIDAD DE CARTERA															
Cartera Vigente / Cartera Bruta	99,04%	97,88%	99%	99,42%	97,39%	94%	97%	99%	97%	98%	95,80%	98%	98%	99%	99%
Cartera Vencida / Cartera Bruta	0,76%	2,00%	1,09%	0,48%	0,61%	2,78%	1,09%	0,78%	2,55%	1,32%	4,06%	1,96%	1,01%	0,58%	1,06%
Cartera en Ejecución / Cartera Bruta	0,21%	0,12%	0,18%	0,10%	1,99%	2,86%	1,74%	0,36%	0,12%	0,49%	0,14%	0,39%	1,19%	0,18%	0,37%
Previsión cartera incobrable / Cartera en Mora	253,52%	202,10%	230,54%	843,97%	238,13%	89,88%	159,90%	163,68%	93,73%	113,98%	92,68%	173,99%	160,59%	238,59%	235,30%
LIQUIDEZ															
Disponibilidades / Pasivo	3,15%	7%	4%	7,17%	10,17%	48%	2%	6%	2%	5%	8,78%	2%	10%	5%	5%
Disponibilidades + Inversiones Temporarias / Pasivo	10,13%	17,30%	12,06%	7,93%	12,36%	49,42%	2,12%	5,84%	8,27%	5,11%	27,44%	2,89%	9,62%	4,88%	9,13%
Disponibilidades + Inversiones Temporarias / Activo	8,16%	13,75%	9,68%	4,05%	10,51%	12,76%	1,61%	4,92%	6,37%	4,63%	22,05%	2,44%	8,26%	3,76%	6,96%
SOLVENCIA															
Patrimonio/Activo	19,42%	20%	20%	48,89%	14,97%	74%	24%	16%	23%	9%	19,64%	16%	14%	23%	24%
Cartera Vencida+Ejecución/Patrimonio	4,24%	8,72%	5,51%	1,14%	15,08%	6,12%	11,45%	6,65%	9,77%	17,14%	15,35%	13,86%	13,05%	3,04%	5,35%
Cartera Vencida+Ejecución-Prev/Patrimonio	-6,51%	-8,91%	-7,19%	-8,51%	-20,83%	0,62%	-6,86%	-4,23%	0,61%	-2,40%	1,12%	-10,25%	-7,91%	-4,21%	-7,24%

Cuadro N° 4
ESTADO DE CARTERA POR DEPARTAMENTOS Y ZONAS
INSTITUCIONES FINANCIERAS DE DESARROLLO
31 de mayo de 2013
(En Bolivianos)

ESTADO DE CARTERA POR DEPARTAMENTO: NIVEL URBANO							
DEPARTAMENTO	CARTERA				CLIENTES		
	BRUTA	VIGENTE	VENCIDA	EJECUCIÓN	HOMBRES	MUJERES	TOTAL
BENI	45.176.188	43.587.367	1.572.978	15.843	691	15.165	15.856
CHUQUISACA	87.032.634	86.135.903	486.035	410.696	3.557	16.956	20.513
COCHABAMBA	194.891.750	191.376.380	2.690.766	824.604	6.269	23.827	30.096
LA PAZ	629.035.633	621.306.144	5.698.841	2.030.648	25.252	78.003	103.255
ORURO	149.777.558	148.647.197	959.134	171.227	4.197	17.460	21.657
PANDO	25.956.073	25.547.714	273.288	135.071	591	2.485	3.076
POTOSI	56.273.413	55.443.039	575.428	254.947	1.559	9.208	10.767
SANTA CRUZ	298.809.249	290.481.363	5.721.729	2.606.156	7.071	44.740	51.811
TARIJA	90.006.113	88.222.452	1.486.729	296.932	3.289	11.366	14.655
TOTAL	1.576.958.611	1.550.747.560	19.464.927	6.746.124	52.476	219.210	271.686
	100%	98,34%	1,23%	0,43%	19,31%	80,69%	100%
ESTADO DE CARTERA POR DEPARTAMENTO: NIVEL RURAL							
BENI	111.124.835	108.612.178	2.327.052	185.606	4.203	13.996	18.199
CHUQUISACA	71.692.976	71.407.450	255.458	30.068	2.881	4.996	7.877
COCHABAMBA	284.777.110	281.385.106	2.750.292	641.712	9.623	17.726	27.349
LA PAZ	314.650.262	312.087.608	1.907.592	655.062	12.782	28.885	41.667
ORURO	66.913.353	66.625.676	234.849	52.828	1.933	4.110	6.043
PANDO	20.125.319	19.337.819	677.500	110.000	378	2.740	3.118
POTOSI	96.347.435	95.512.272	561.303	273.860	3.693	9.674	13.367
SANTA CRUZ	373.568.713	367.927.971	3.338.352	2.302.390	9.839	31.808	41.647
TARIJA	114.980.978	114.018.111	689.482	273.385	4.973	18.090	23.063
TOTAL	1.454.180.981	1.436.914.191	12.741.881	4.524.909	50.305	132.025	182.330
	100%	98,81%	0,88%	0,31%	27,59%	72,41%	100%
ESTADO DE CARTERA POR DEPARTAMENTO TOTAL NACIONAL							
BENI	156.301.023	152.199.544	3.900.030	201.449	4.894	29.161	34.055
CHUQUISACA	158.725.611	157.543.353	741.493	440.764	6.438	21.952	28.390
COCHABAMBA	479.668.860	472.761.486	5.441.058	1.466.316	15.892	41.553	57.445
LA PAZ	943.685.895	933.393.753	7.606.433	2.685.709	38.034	106.888	144.922
ORURO	216.690.911	215.272.873	1.193.983	224.055	6.130	21.570	27.700
PANDO	46.081.392	44.885.533	950.788	245.071	969	5.225	6.194
POTOSI	152.620.848	150.955.311	1.136.731	528.806	5.252	18.882	24.134
SANTA CRUZ	672.377.962	658.409.335	9.060.081	4.908.546	16.910	76.548	93.458
TARIJA	204.987.091	202.240.563	2.176.211	570.317	8.262	29.456	37.718
TOTAL	3.031.139.592	2.987.661.751	32.206.808	11.271.033	102.781	351.235	454.016
	100%	98,57%	1,06%	0,37%	22,64%	77,36%	100%

Cuadro N° 5
 ESTADO DE CARTERA POR INSTITUCIÓN Y ZONA
 INSTITUCIONES FINANCIERAS DE DESARROLLO
 31 de mayo de 2013
 (En Bolivianos)

ESTADO DE CARTERA POR ENTIDAD: NIVEL URBANO								
INSTITUCION	CARTERA				CLIENTES			
	BRUTA	VIGENTE	VENCIDA	EJECUCIÓN	HOMBRES	MUJERES	TOTAL	
CRECER	366.508.294	362.297.616	2.959.662	1.251.016	11.186	68.650	79.836	
PRO MUJER	270.038.878	263.939.428	5.728.961	370.489	4.037	84.327	88.364	
DIACONIA	425.730.207	422.932.150	2.284.491	513.566	21.235	33.562	54.797	
EMPRENDER	43.195.738	41.966.511	281.837	947.390	2.566	5.710	8.276	
FONCRESOL	9.969.790	9.196.856	425.984	346.951	699	2.245	2.944	
FUNBODEM	72.902.966	70.444.425	882.459	1.576.083	2.190	3.277	5.467	
IDEPRO	144.263.235	142.505.702	1.119.342	638.190	2.864	2.438	5.302	
IMPRO	16.362.694	15.883.155	456.200	23.339	1.075	907	1.982	
SARTAWI	33.950.622	32.866.588	895.234	188.800	2.008	3.015	5.023	
ANED	-	-	-	-	-	-	-	
CIDRE	120.797.542	116.304.048	3.834.663	658.830	1.201	2.113	3.314	
FONDECO	-	-	-	-	-	-	-	
FUBODE	73.238.645	72.411.081	596.093	231.471	3.415	12.966	16.381	
TOTAL	1.576.958.611	1.550.747.560	19.464.927	6.746.124	52.476	219.210	271.686	
	100%	98,34%	1,23%	0,43%	19,31%	80,69%	100%	
ESTADO DE CARTERA POR ENTIDAD: NIVEL RURAL								
CRECER	507.298.414	503.083.118	3.640.752	574.545	14.233	73.373	87.606	
PRO MUJER	51.550.580	50.843.714	706.866	-	2.604	23.019	25.623	
DIACONIA	143.883.617	143.381.562	469.606	32.449	7.348	4.845	12.193	
EMPRENDER	4.716.813	4.697.733	12.441	6.639	252	562	814	
FONCRESOL	8.149.489	7.901.550	76.920	171.019	415	868	1.283	
FUNBODEM	38.438.692	37.747.519	330.968	360.205	1.081	1.647	2.728	
IDEPRO	121.875.135	120.598.192	969.216	307.727	3.403	1.502	4.905	
IMPRO	2.826.750	2.794.153	32.598	-	294	149	443	
SARTAWI	125.571.138	123.776.759	1.209.451	584.928	5.294	2.971	8.265	
ANED	42.306.780	40.530.964	1.717.031	58.784	2.456	2.629	5.085	
CIDRE	154.460.124	152.474.907	1.564.548	420.669	3.230	1.589	4.819	
FONDECO	163.577.103	159.982.634	1.655.731	1.938.738	4.990	9.190	14.180	
FUBODE	89.526.347	89.101.387	355.755	69.205	4.705	9.681	14.386	
TOTAL	1.454.180.981	1.436.914.191	12.741.881	4.524.909	50.305	132.025	182.330	
	100%	98,81%	0,88%	0,31%	27,59%	72,41%	100%	
ESTADO DE CARTERA POR ENTIDAD TOTAL NACIONAL								
CRECER	873.806.709	865.380.734	6.600.414	1.825.561	25.419	142.023	167.442	
PRO MUJER	321.589.459	314.783.142	6.435.827	370.489	6.641	107.346	113.987	
DIACONIA	569.613.823	566.313.711	2.754.097	546.015	28.583	38.407	66.990	
EMPRENDER	47.912.551	46.664.244	294.278	954.029	2.818	6.272	9.090	
FONCRESOL	18.119.279	17.098.406	502.904	517.970	1.114	3.113	4.227	
FUNBODEM	111.341.658	108.191.943	1.213.427	1.936.288	3.271	4.924	8.195	
IDEPRO	266.138.370	263.103.895	2.088.558	945.917	6.267	3.940	10.207	
IMPRO	19.189.444	18.677.308	488.798	23.339	1.369	1.056	2.425	
SARTAWI	159.521.759	156.643.347	2.104.684	773.728	7.302	5.986	13.288	
ANED	42.306.780	40.530.964	1.717.031	58.784	2.456	2.629	5.085	
CIDRE	275.257.665	268.778.955	5.399.211	1.079.499	4.431	3.702	8.133	
FONDECO	163.577.103	159.982.634	1.655.731	1.938.738	4.990	9.190	14.180	
FUBODE	162.764.992	161.512.468	951.848	300.676	8.120	22.647	30.767	
TOTAL	3.031.139.592	2.987.661.751	32.206.808	11.271.033	102.781	351.235	454.016	
	100%	98,57%	1,06%	0,37%	22,64%	77,36%	100%	

Cuadro N° 6
 CALIFICACIÓN DE CARTERA POR INSTITUCIÓN
 INSTITUCIONES FINANCIERAS DE DESARROLLO
 31 de mayo de 2013
 (En Bolivianos)

CARTERA POR ENTIDAD: total														
INSTITUCION	CALIFICACIÓN DE CARTERA													
	Categoría A	Categoría B	Categoría C	Categoría D	Categoría E	Categoría F	Categoría G	Categoría H	Categoría AI	Categoría BI	Categoría CI	Categoría DI	Categoría EI	TOTAL
CRECER	858.606.861	6.822.100	1.492.630	838.193	1.050.084	4.996.840	-	-	-	-	-	-	-	873.806.708
PRO MUJER	311.970.786	2.829.212	847.457	563.179	602.020	4.776.803	-	-	-	-	-	-	-	321.589.457
DIACONIA	565.568.634	745.078	264.179	156.938	118.085	2.760.910	-	-	-	-	-	-	-	569.613.823
EMPRENDER	46.496.865	167.380	122.882	84.775	85.484	955.165	-	-	-	-	-	-	-	47.912.551
FONCRESOL	9.138.845	136.495	-	193.621	-	136.748	-	364.082	7.872.064	63.272	24.451	18.683	171.019	18.119.279
FUNBODEM	103.227.173	4.789.152	659.862	262.692	284.886	2.117.892	-	-	-	-	-	-	-	111.341.658
IDEPRO	259.294.160	3.668.580	370.604	386.616	355.584	2.062.825	-	-	-	-	-	-	-	266.138.370
IMPRO	18.253.587	423.721	327.885	116.819	44.094	23.339	-	-	-	-	-	-	-	19.189.444
SARTAWI	153.458.304	3.165.590	495.207	119.449	168.811	2.114.398	-	-	-	-	-	-	-	159.521.759
ANED	22.317.237	496.313	191.463	166.700	155.118	588.748	-	-	17.532.096	356.073	24.704	478.330	-	42.306.780
CIDRE	257.516.526	11.047.279	2.240.063	560.113	428.897	3.464.790	-	-	-	-	-	-	-	275.257.668
FONDECO	56.499.356	543.707	151.005	100.211	109.678	2.218.208	-	-	102.588.759	312.723	-	17.499	1.035.946	163.577.092
FUBODE	161.269.630	258.551	183.985	57.434	155.145	840.247	-	-	-	-	-	-	-	162.764.992
TOTAL	2.823.617.963	35.093.157	7.347.222	3.606.739	3.557.886	27.056.914	-	364.082	127.992.919	732.069	49.155	514.512	1.206.965	3.031.139.583
	93,15%	1,16%	0,24%	0,12%	0,12%	0,89%	0,00%	0,01%	4,22%	0,02%	0,00%	0,02%	0,04%	100%

Nota: Las Categorías AI, BI, CI, DI y EI son exclusivas para calificación de cartera Agropecuaria

GRÁFICO N° 1 CALIFICACIÓN DE CARTERA DE IFDS

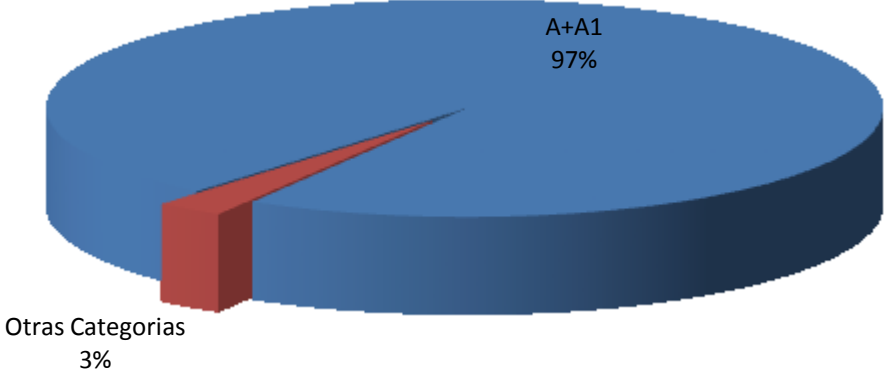

Cuadro N° 7A
DISTRIBUCIÓN DE CARTERA POR TIPO DE CREDITO (Clasificación anterior)
INSTITUCIONES FINANCIERAS DE DESARROLLO
31 de mayo de 2013
(En Bolivianos)

CARTERA POR ENTIDAD: NIVEL URBANO									
INSTITUCION	TIPO DE CREDITO								
	Credito Comercial	Crédito Hipotecario	Microcrédito	Microcrédito Debidamente Garantizado	Microcrédito Debidamente Garantizado con garantía Real	Crédito de Consumo	Crédito de Consumo Debidamente Garantizado	Crédito Agropecuario	TOTAL
CRECER	-	-	346.778.255	-	-	988.448	-	18.741.591	366.508.294
PRO MUJER	-	-	270.038.877	-	-	-	-	-	270.038.877
DIACONIA	-	49.033.626	376.696.581	-	-	-	-	-	425.730.207
EMPRENDER	-	-	3.680.811	39.514.927	-	-	-	-	43.195.738
FONCRESOL	-	-	9.969.790	-	-	-	-	-	9.969.790
FUNBODEM	-	-	53.285.509	-	19.617.458	-	-	-	72.902.966
IDEPRO	-	-	144.263.235	-	-	-	-	-	144.263.235
IMPRO	-	-	16.362.694	-	-	-	-	-	16.362.694
SARTAWI	-	235.879	23.284.424	-	-	1.988.781	-	8.441.537	33.950.622
ANED	-	-	-	-	-	-	-	-	-
CIDRE	-	-	-	-	-	-	-	-	-
FONDECO	-	-	-	-	-	-	-	-	-
FUBODE	-	-	70.637.433	-	-	51.804	-	2.549.408	73.238.645
TOTAL	-	49.269.505	1.314.997.609	39.514.927	19.617.458	3.029.032	-	29.732.537	1.456.161.068
	0,00%	3,38%	90,31%	2,71%	1,35%	0,21%	0,00%	2,04%	100%
CARTERA POR ENTIDAD: NIVEL RURAL									
CRECER	-	-	412.779.277	-	-	294.120	-	94.225.018	507.298.414
PRO MUJER	-	-	51.550.580	-	-	-	-	-	51.550.580
DIACONIA	-	9.802.518	134.081.098	-	-	-	-	-	143.883.617
EMPRENDER	-	-	9.300	4.707.514	-	-	-	-	4.716.814
FONCRESOL	-	-	-	-	-	-	-	8.149.489	8.149.489
FUNBODEM	-	-	31.667.626	-	6.771.066	-	-	-	38.438.692
IDEPRO	-	-	121.875.135	-	-	-	-	-	121.875.135
IMPRO	-	-	2.826.750	-	-	-	-	-	2.826.750
SARTAWI	-	139.153	38.515.915	-	-	888.274	-	86.027.795	125.571.138
ANED	-	-	141.703	-	23.635.631	-	-	18.529.445	42.306.780
CIDRE	-	-	-	-	-	-	-	-	-
FONDECO	-	-	59.622.165	-	-	-	-	103.954.928	163.577.092
FUBODE	-	-	51.773.235	-	-	3.949	-	37.749.163	89.526.347
TOTAL	-	9.941.671	904.842.785	4.707.514	30.406.697	1.186.343	-	348.635.838	1.299.720.848
	0,00%	0,76%	69,62%	0,36%	2,34%	0,09%	0,00%	26,82%	100%
CARTERA POR ENTIDAD: TOTAL NACIONAL									
CRECER	-	-	759.557.532	-	-	1.282.568	-	112.966.609	873.806.709
PRO MUJER	-	-	321.589.457	-	-	-	-	-	321.589.457
DIACONIA	-	58.836.144	510.777.679	-	-	-	-	-	569.613.823
EMPRENDER	-	-	3.690.111	44.222.441	-	-	-	-	47.912.552
FONCRESOL	-	-	9.969.790	-	-	-	-	8.149.489	18.119.279
FUNBODEM	-	-	84.953.134	-	26.388.524	-	-	-	111.341.658
IDEPRO	-	-	266.138.370	-	-	-	-	-	266.138.370
IMPRO	-	-	19.189.444	-	-	-	-	-	19.189.444
SARTAWI	-	375.032	61.800.339	-	-	2.877.055	-	94.469.332	159.521.759
ANED	-	-	141.703	-	23.635.631	-	-	18.529.445	42.306.780
CIDRE	-	-	-	-	-	-	-	-	-
FONDECO	-	-	59.622.165	-	-	-	-	103.954.928	163.577.092
FUBODE	-	-	122.410.668	-	-	55.753	-	40.298.571	162.764.992
TOTAL	-	59.211.176	2.219.840.394	44.222.441	50.024.155	4.215.375	-	378.368.375	2.755.881.916
	0,00%	2,15%	80,55%	1,60%	1,82%	0,15%	0,00%	13,73%	100%

Debido a un cambio en la forma de reporte de las instituciones asociadas, la información de acuerdo con la clasificación anterior está disponible únicamente para las instituciones que reportan sus datos en el antiguo formato.

Cuadro N° 78
DISTRIBUCIÓN DE CARTERA POR TIPO DE CRÉDITO (Clasificación nueva)
INSTITUCIONES FINANCIERAS DE DESARROLLO
31 de mayo de 2013
(En Bolivianos)

INSTITUCION	CARTERA POR ENTIDAD: NIVEL URBANO																											
	TIPO DE CRÉDITO																											
	Crédito empresarial	Crédito empresarial calificado por días mora	Crédito deudamente garantizado al sector público	Credito Empresarial Agropecuario	Crédito PYME calificado empresarial	Crédito PYME calificado por días mora	PyME agropecuario Calificados por Días Mora	PyME agropecuario deudamente garantizado con garantía real Calificados por Días Mora	PyME agropecuario deudamente garantizado Calificados por Días Mora	Crédito PyME Agropecuario calificado como empresarial	Crédito PyME Agropecuario con garantía real calificado como empresarial	Microcrédito individual	Microcrédito deudamente garantizado	Microcrédito deudamente garantizado con garantía real	Microcrédito solidario	Microcrédito solidario deudamente garantizado	Microcrédito Banca Comunal	Microcrédito Banca Comunal deudamente garantizado	Microcredito Agropecuario	Microcredito agropecuario deudamente garantizado c/garantía real	Microcredito agropecuario deudamente garantizado	Crédito hipotecario de vivienda	Crédito de Vivienda sin Garantía Hipotecaria	Crédito de consumo	Crédito de consumo deudamente garantizado	Crédito de consumo deudamente garantizado con garantía real	TOTAL	
CRECER	-	-	-	-	-	-	-	-	-	-	-	-	-	-	-	-	-	-	-	-	-	-	-	-	-	-	-	-
PRO MUJER	-	-	-	-	-	-	-	-	-	-	-	-	-	-	-	-	-	-	-	-	-	-	-	-	-	-	-	-
DIACONIA	-	-	-	-	-	-	-	-	-	-	-	-	-	-	-	-	-	-	-	-	-	-	-	-	-	-	-	-
EMPRENDER	-	-	-	-	-	-	-	-	-	-	-	-	-	-	-	-	-	-	-	-	-	-	-	-	-	-	-	-
FONCRESOL	-	-	-	-	-	-	-	-	-	-	-	-	-	-	-	-	-	-	-	-	-	-	-	-	-	-	-	-
FUNBODEM	-	-	-	-	-	-	-	-	-	-	-	-	-	-	-	-	-	-	-	-	-	-	-	-	-	-	-	-
IDEPRO	-	-	-	-	-	9.659.345	-	-	-	-	-	131.654.919	2.689.501	-	-	-	-	-	-	-	-	-	259.469	-	-	-	-	144.263.235
IMPRO	-	-	-	-	-	-	-	-	-	-	-	-	-	-	-	-	-	-	-	-	-	-	-	-	-	-	-	-
SARTAWI	-	-	-	-	-	-	-	-	-	-	-	17.226.445	-	-	-	-	-	6.057.979	-	8.441.537	-	-	-	235.879	-	1.988.781	-	33.950.622
ANED	-	-	-	-	-	-	-	-	-	-	-	-	-	-	-	-	-	-	-	-	-	-	-	-	-	-	-	-
CIDRE	-	-	-	-	-	9.651.224	-	2.138.974	-	-	-	4.382.524	14.896.870	48.554.339	-	-	-	-	992.272	8.428.067	2.475.290	16.032.631	7.084.906	739.640	1.658.236	3.762.572	120.797.545	
FONDECO	-	-	-	-	-	-	-	-	-	-	-	-	-	-	-	-	-	-	-	-	-	-	-	-	-	-	-	-
FUBODE	-	-	-	-	-	-	-	-	-	-	-	-	-	-	-	-	-	-	-	-	-	-	-	-	-	-	-	-
TOTAL	0,00%	0,00%	0,00%	0,00%	0,00%	6,46%	0,00%	0,72%	0,00%	0,00%	0,00%	51,26%	5,88%	16,24%	0,00%	0,00%	2,03%	0,00%	3,15%	2,82%	0,83%	5,53%	2,37%	0,91%	0,55%	1,26%	100,00%	
CARTERA POR ENTIDAD: NIVEL RURAL																												
CRECER	-	-	-	-	-	-	-	-	-	-	-	-	-	-	-	-	-	-	-	-	-	-	-	-	-	-	-	-
PRO MUJER	-	-	-	-	-	-	-	-	-	-	-	-	-	-	-	-	-	-	-	-	-	-	-	-	-	-	-	-
DIACONIA	-	-	-	-	-	-	-	-	-	-	-	-	-	-	-	-	-	-	-	-	-	-	-	-	-	-	-	-
EMPRENDER	-	-	-	-	-	-	-	-	-	-	-	-	-	-	-	-	-	-	-	-	-	-	-	-	-	-	-	-
FONCRESOL	-	-	-	-	-	-	-	-	-	-	-	-	-	-	-	-	-	-	-	-	-	-	-	-	-	-	-	-
FUNBODEM	-	-	-	-	-	-	-	-	-	-	-	-	-	-	-	-	-	-	-	-	-	-	-	-	-	-	-	-
IDEPRO	-	-	-	-	-	9.112.491	-	-	-	-	-	107.696.192	5.066.452	-	-	-	-	-	-	-	-	-	-	-	-	-	-	121.875.135
IMPRO	-	-	-	-	-	-	-	-	-	-	-	-	-	-	-	-	-	-	-	-	-	-	-	-	-	-	-	-
SARTAWI	-	-	-	-	-	-	-	-	-	-	-	37.201.280	-	-	1.749	-	1.312.886	-	86.027.795	-	-	-	139.153	-	888.274	-	125.571.138	
ANED	-	-	-	-	-	-	-	-	-	-	-	-	-	-	-	-	-	-	-	-	-	-	-	-	-	-	-	-
CIDRE	-	-	-	-	-	4.495.373	-	5.878.777	186.589	-	-	2.976.266	7.398.975	36.831.515	-	-	-	-	14.712.638	41.953.167	25.043.686	4.458.321	6.067.979	252.400	1.105.580	3.098.859	154.460.124	
FONDECO	-	-	-	-	-	-	-	-	-	-	-	-	-	-	-	-	-	-	-	-	-	-	-	-	-	-	-	-
FUBODE	-	-	-	-	-	-	-	-	-	-	-	-	-	-	-	-	-	-	-	-	-	-	-	-	-	-	-	-
TOTAL	0,00%	0,00%	0,00%	0,00%	0,00%	13,607.864	0,00%	5,878.777	186.589	0,00%	0,00%	147.873.738	12.465.426	36.831.515	1.749	1.312.886	0,33%	0,00%	100.740.433	41.953.167	25.043.686	4.597.474	6.067.979	1.140.674	1.105.580	3.098.859	401.906.396	
CARTERA POR ENTIDAD: TOTAL NACIONAL																												
CRECER	-	-	-	-	-	-	-	-	-	-	-	-	-	-	-	-	-	-	-	-	-	-	-	-	-	-	-	-
PRO MUJER	-	-	-	-	-	-	-	-	-	-	-	-	-	-	-	-	-	-	-	-	-	-	-	-	-	-	-	-
DIACONIA	-	-	-	-	-	-	-	-	-	-	-	-	-	-	-	-	-	-	-	-	-	-	-	-	-	-	-	-
EMPRENDER	-	-	-	-	-	-	-	-	-	-	-	-	-	-	-	-	-	-	-	-	-	-	-	-	-	-	-	-
FONCRESOL	-	-	-	-	-	-	-	-	-	-	-	-	-	-	-	-	-	-	-	-	-	-	-	-	-	-	-	-
FUNBODEM	-	-	-	-	-	-	-	-	-	-	-	-	-	-	-	-	-	-	-	-	-	-	-	-	-	-	-	-
IDEPRO	-	-	-	-	-	18.771.837	-	-	-	-	-	239.351.111	7.755.953	-	-	-	-	-	-	-	-	-	259.469	-	-	-	266.138.370	
IMPRO	-	-	-	-	-	-	-	-	-	-	-	-	-	-	-	-	-	-	-	-	-	-	-	-	-	-	-	-
SARTAWI	-	-	-	-	-	-	-	-	-	-	-	54.427.725	-	-	1.749	-	7.370.866	-	94.469.332	-	-	-	375.032	-	2.877.055	-	159.521.759	
ANED	-	-	-	-	-	-	-	-	-	-	-	-	-	-	-	-	-	-	-	-	-	-	-	-	-	-	-	-
CIDRE	-	-	-	-	-	14.146.597	-	8.017.752	186.589	-	-	7.358.790	22.295.845	85.385.853	-	-	-	-	15.704.911	50.381.234	27.518.976	20.490.952	13.152.885	992.039	2.763.816	6.861.430	275.257.668	
FONDECO	-	-	-	-	-	-	-	-	-	-	-	-	-	-	-	-	-	-	-	-	-	-	-	-	-	-	-	-
FUBODE	-	-	-	-	-	-	-	-	-	-	-	-	-	-	-	-	-	-	-	-	-	-	-	-	-	-	-	-
TOTAL	0,00%	0,00%	0,00%	0,00%	0,00%	32.918.433	0,00%	8.017.752	186.589	0,00%	0,00%	301.137.626	30.051.798	85.385.853	1.749	7.370.866	1,05%	0,00%	110.174.243	50.381.234	27.518.976	21.125.453	13.152.885	3.869.095	2.763.816	6.861.430	700.917.798	

Debido a un cambio en la forma de reporte de las instituciones asociadas, la información de acuerdo con la clasificación actual está disponible únicamente para las instituciones que reportan sus datos en este nuevo formato. En las siguientes publicaciones, todas las instituciones irán reportando según esta nueva clasificación.

GRÁFICO Nº 2

Evolución de Cartera Bruta Urbana y Rural (En Millones de Bolivianos)



GRÁFICO N° 3

Evolución de número de prestatarios urbanos y rurales

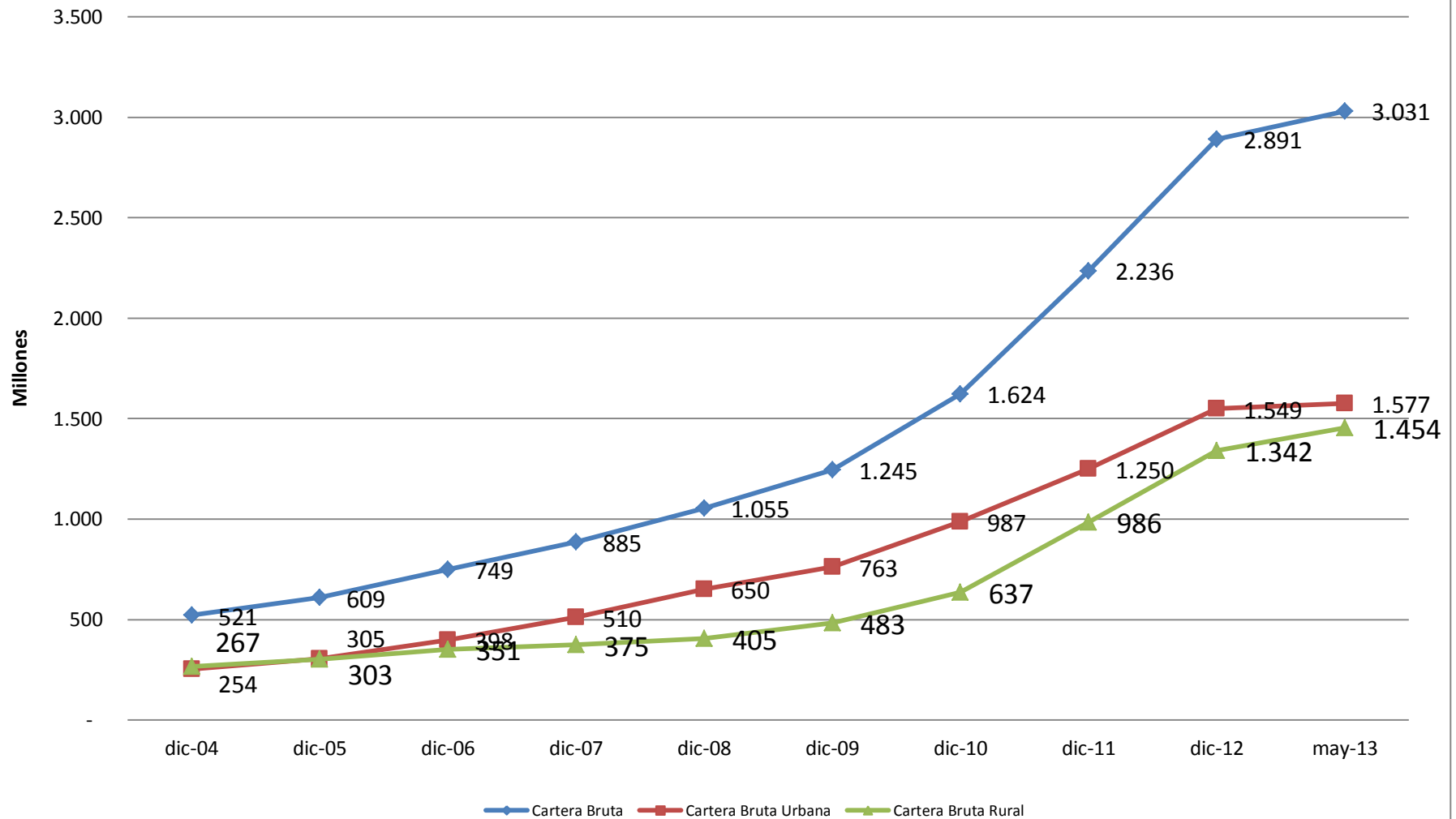

GRÁFICO Nº 4

Evolución de número de prestatarios hombres y mujeres



GRÁFICO N° 5
Evolución de % de Mora

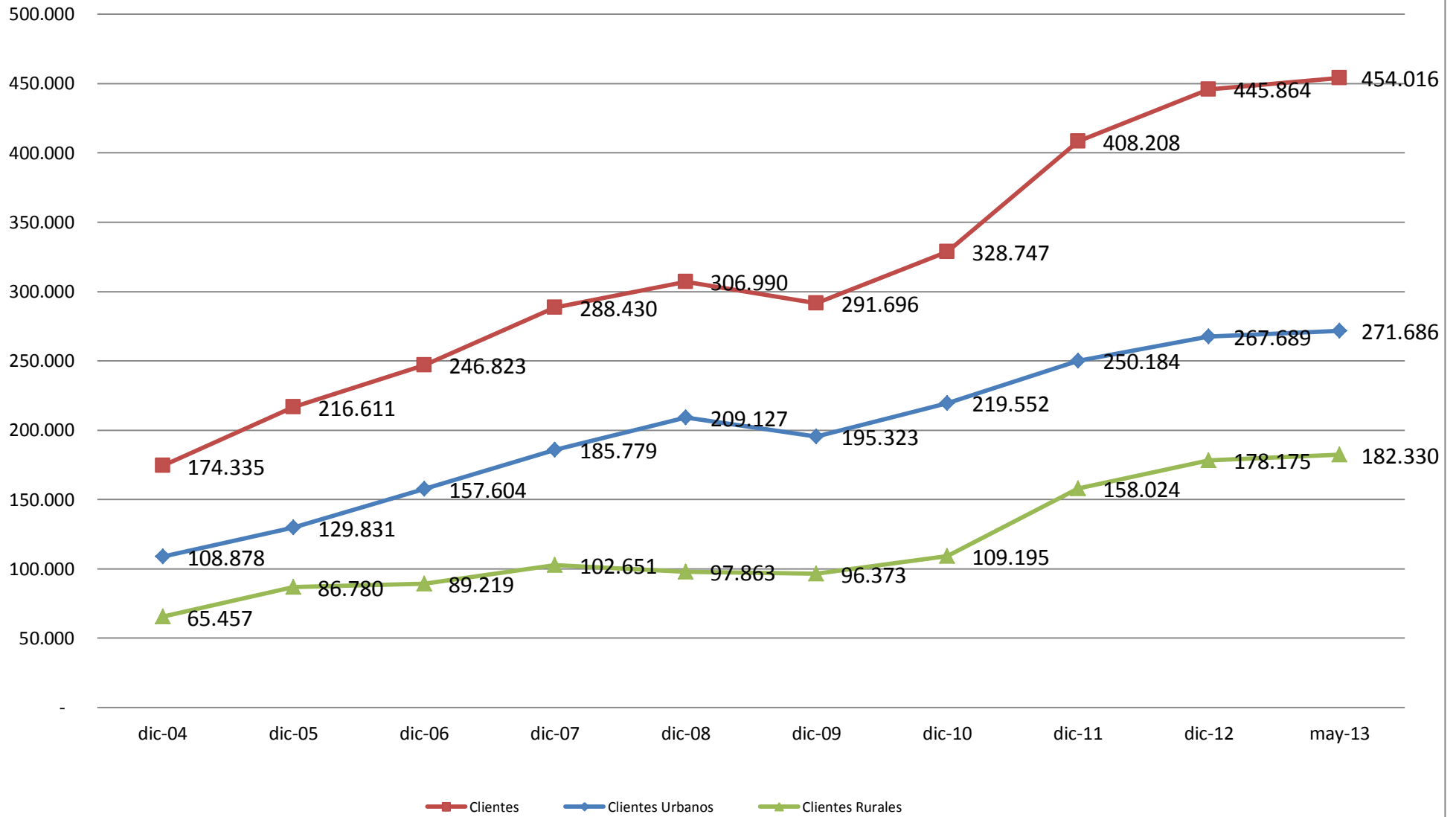

GRÁFICO N° 6
Evolución de cobertura de provisiones sobre la cartera en mora
(en Millones de Bolivianos)

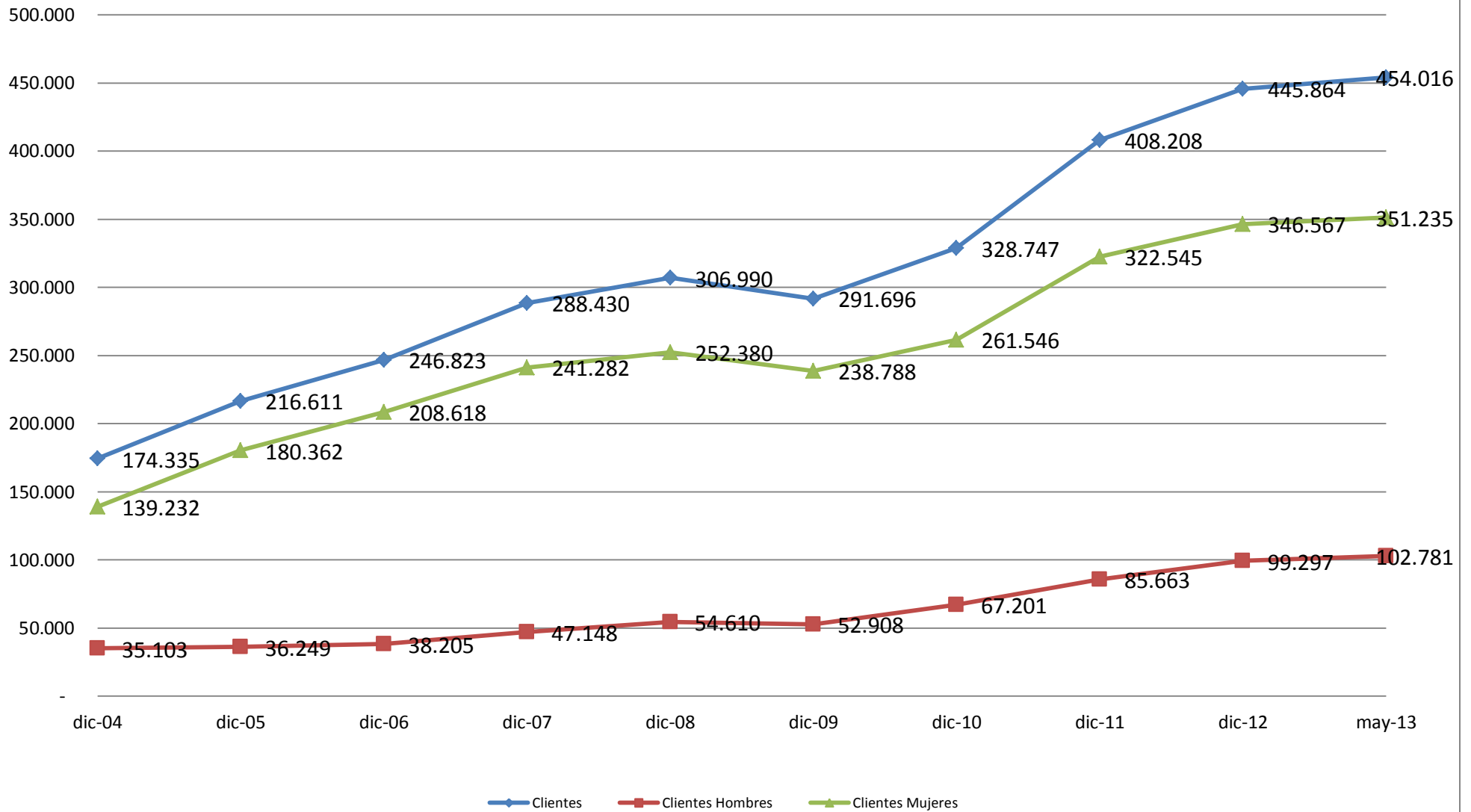

GRÁFICO N° 7
Evolución de indicadores de resultados

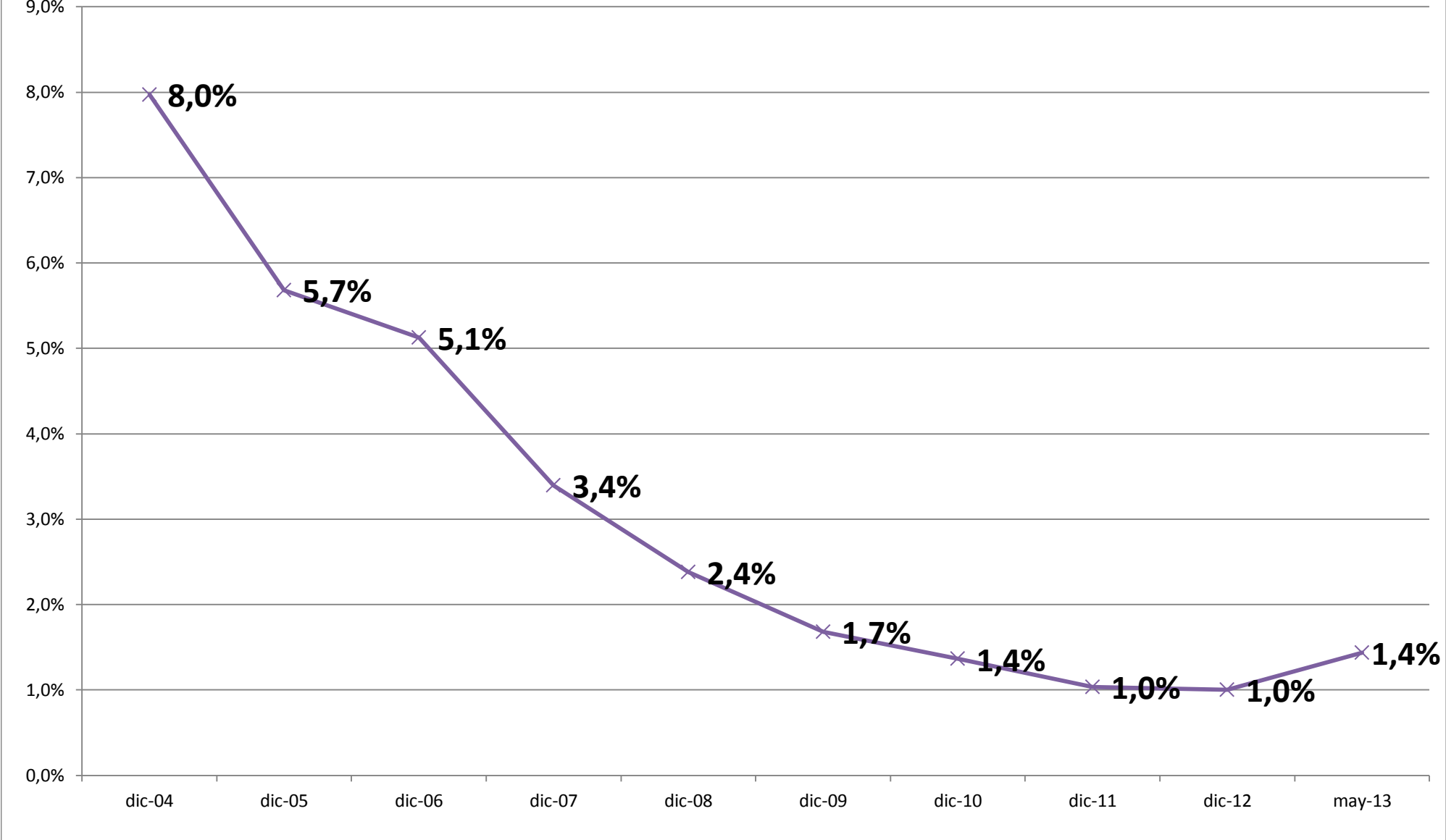

Cuadro N° 8
CLASIFICACIÓN DE CARTERA POR DESTINO DEL CREDITO
INSTITUCIONES FINANCIERAS DE DESARROLLO
31 de mayo de 2013
(En Bolivianos)

INSTITUCION	CARTERA POR ENTIDAD: NIVEL URBANO																			
	SECTOR ECONOMICO																			
	Agricultura y Ganadería	Caza, Silvicultura y Pesca	Extracción de petróleo crudo y gas natural	Minerales metálicos y no metálicos	Industria Manufacturera	Producción y distribución de energía eléctrica, gas y agua	Construcción	Venta al por mayor y menor	Hoteles y Restaurantes	Transporte, almacenamiento y comunicación	Intermediación financiera	Servicios inmobiliarios, empresariales y de alquiler	Administración pública, defensa y seguridad social obligatoria	Educación	Servicios sociales, comunales y personales	Servicio de hogares privados que contratan servicio doméstico	Servicios de organizaciones y órganos extraterritoriales	Actividades atípicas	TOTAL	
CRECER	51.311.161	-	-	-	-	-	263.885.972	-	-	-	-	-	-	-	51.311.161	-	-	-	366.508.294	
PRO MUJER	-	-	-	-	24.085.038	-	-	217.412.124	12.807.525	8.043.484	-	-	-	-	-	-	-	7.690.706	270.038.877	
DIACONIA	3.163.464	24.161	1.105	4.581.214	23.062.063	117.573	128.757.331	119.774.862	4.617.794	79.718.620	66.417	50.907.410	958.372	2.289.485	7.108.877	377.775	-	205.685	425.730.207	
EMPRENDER	-	-	-	-	-	-	-	-	29.854.195	4.950.100	2.411.500	-	-	-	-	-	-	-	43.195.738	
FONCRESOL	72.687	-	-	-	688.642	-	698.990	-	6.661.081	-	-	-	-	-	1.565.808	-	-	-	9.969.790	
FUNBODEM	678.106	27.502	14.617	1.676	12.506.605	21.345	1.081.969	18.235.222	5.964.121	24.089.674	192.602	3.961.617	740.283	281.815	5.091.527	14.286	-	-	72.902.967	
IDEPRO	6.140.944	6.930.145	-	641.640	19.065.653	-	5.039.798	43.619.944	11.810.883	36.259.276	-	6.930.109	746.987	710.267	5.669.805	114.629	-	583.154	144.263.235	
IMPRO	-	-	-	-	3.254.027	-	3.647.680	2.099.666	-	-	-	672.144	-	863.770	5.825.407	-	-	-	16.362.694	
SARTAWI	8.441.537	-	-	28.650	1.575.556	-	3.668.036	15.214.956	1.416.915	1.849.202	30.286	985.366	72.055	107.131	518.297	27.609	-	15.027	33.950.622	
ANED	-	-	-	-	-	-	-	-	-	-	-	-	-	-	-	-	-	-	-	
CIDRE	13.052.982	1.326.029	-	1.428.171	10.117.427	6.841	33.308.852	17.715.639	2.545.199	28.471.988	490.112	9.609.302	301.632	310.372	2.089.865	9.917	3.500	9.718	120.797.545	
FONDECO	-	-	-	-	-	-	-	-	-	-	-	-	-	-	-	-	-	-	-	
FUBODE	2.529.881	19.518	-	284.142	6.252.856	-	6.267.165	39.713.391	9.169.377	7.868.898	-	-	-	1.081.614	-	-	-	51.804	73.238.645	
TOTAL	85.390.762	8.327.355	15.722	6.965.493	106.587.809	145.760	182.469.820	774.187.050	53.281.913	188.712.644	779.416	73.065.948	2.819.327	4.562.839	80.262.362	544.216	3.500	8.836.676	1.576.958.612	
	5,41%	0,53%	0,00%	0,44%	6,76%	0,01%	11,57%	49,09%	3,38%	11,97%	0,05%	4,63%	0,18%	3,38%	0,29%	5,09%	0,03%	0,00%	0,56%	100%
CARTERA POR ENTIDAD: NIVEL RURAL																				
CRECER	96.386.699	-	-	-	-	-	-	350.035.906	-	-	-	-	-	-	60.875.810	-	-	-	507.298.414	
PRO MUJER	-	-	-	-	2.759.631	-	-	45.128.323	1.811.078	1.065.485	-	-	-	-	-	-	-	786.062	51.550.580	
DIACONIA	52.803.035	2.203.403	-	1.380.046	7.226.976	34.636	27.461.183	22.099.799	2.442.694	17.636.362	52.286	7.717.302	346.015	607.967	1.773.805	53.557	-	44.549	143.883.617	
EMPRENDER	4.716.813	-	-	-	-	-	-	-	-	-	-	-	-	-	-	-	-	-	4.716.813	
FONCRESOL	3.919.822	-	-	-	194.719	-	284.222	3.524.783	-	-	-	-	-	-	-	-	-	-	8.149.489	
FUNBODEM	14.457.508	83.770	-	225.231	2.559.411	33.145	709.032	6.069.173	1.897.052	10.426.524	126.675	1.036.282	67.550	193.989	538.042	15.307	-	-	38.438.692	
IDEPRO	67.585.539	10.177.321	-	316.346	6.425.490	-	2.136.015	15.831.191	4.670.218	11.886.247	-	808.490	159.464	453.429	1.160.078	13.646	-	251.661	121.875.135	
IMPRO	2.541.358	-	-	-	-	-	32.633	136.698	-	-	-	-	-	13.657	102.404	-	-	-	2.826.750	
SARTAWI	86.039.297	13.300	-	101.028	1.254.086	87.685	9.106.770	19.168.406	2.255.156	4.712.806	111.873	1.367.083	209.147	516.802	605.260	11.154	4.872	6.416	125.571.138	
ANED	12.638.137	5.930.956	-	67.625	1.134.342	-	-	8.342.430	217.894	3.104.307	-	10.396.928	65.309	239.183	-	-	-	169.668	42.306.780	
CIDRE	85.067.497	2.735.418	7.622	2.056.251	7.141.529	683.124	16.890.360	9.397.186	1.120.648	22.944.865	404.925	5.339.589	67.114	74.456	475.096	54.444	-	-	154.460.124	
FONDECO	106.988.385	-	-	-	2.911.173	-	15.417.830	11.290.893	-	11.883.282	-	-	-	-	-	-	-	15.085.529	163.577.092	
FUBODE	37.640.480	108.671	-	1.314.576	7.060.163	119.575	8.710.011	22.517.949	6.121.995	5.323.708	-	93.290	-	-	511.981	-	-	3.949	89.526.347	
TOTAL	570.784.570	21.252.839	7.622	5.461.101	38.667.519	958.166	80.748.056	513.542.740	20.536.735	88.983.586	695.759	26.788.964	849.290	1.925.610	66.499.372	148.109	4.872	16.356.064	1.454.180.972	
	39,25%	1,46%	0,00%	0,38%	2,66%	0,07%	5,55%	35,31%	1,41%	6,12%	0,05%	1,84%	0,06%	0,13%	4,57%	0,01%	0,00%	1,12%	100%	
CARTERA POR ENTIDAD: TOTAL NACIONAL																				
CRECER	147.697.860	-	-	-	-	-	-	613.921.878	-	-	-	-	-	-	112.186.971	-	-	-	873.806.709	
PRO MUJER	-	-	-	-	26.844.670	-	-	262.540.448	14.618.602	9.108.970	-	-	-	-	-	-	-	8.476.768	321.589.457	
DIACONIA	55.966.499	2.227.564	1.105	5.961.260	30.289.038	152.210	156.218.515	141.874.661	7.060.489	97.354.982	118.703	58.624.713	1.304.387	2.897.452	8.882.682	431.332	-	248.233	569.613.823	
EMPRENDER	4.716.813	-	-	-	-	-	-	-	29.854.195	4.950.100	2.411.500	-	-	-	-	-	-	-	47.912.551	
FONCRESOL	3.992.509	-	-	-	883.360	-	983.211	10.185.865	-	-	-	-	-	-	1.783.521	-	-	290.813	18.119.279	
FUNBODEM	15.135.614	111.272	14.617	226.907	15.066.016	54.490	1.791.001	24.304.395	7.861.173	34.516.198	319.277	4.997.899	807.833	475.804	5.629.569	29.593	-	-	111.341.658	
IDEPRO	73.726.483	17.107.466	-	957.986	25.491.143	-	7.175.813	59.451.135	16.481.101	48.145.523	-	7.738.599	906.450	1.163.696	6.829.883	128.275	-	834.815	266.138.370	
IMPRO	2.541.358	-	-	-	3.254.027	-	3.680.313	2.236.364	-	672.144	-	877.427	-	877.427	5.927.811	-	-	-	19.189.444	
SARTAWI	94.480.834	13.300	-	129.676	2.829.641	87.685	12.774.806	34.383.362	3.672.070	6.562.008	142.159	2.352.449	281.202	623.933	1.123.557	38.763	4.872	21.443	159.521.759	
ANED	12.638.137	5.930.956	-	67.625	1.134.342	-	-	8.342.430	217.894	3.104.307	-	10.396.928	65.309	239.183	-	-	-	169.668	42.306.780	
CIDRE	98.120.479	4.061.447	7.622	3.484.422	17.258.956	689.965	50.199.211	27.112.826	3.665.847	51.416.853	895.037	14.948.890	368.745	384.827	2.564.961	64.361	3.500	9.718	275.257.668	
FONDECO	106.988.385	-	-	-	2.911.173	-	15.417.830	11.290.893	-	11.883.282	-	-	-	-	-	-	-	15.085.529	163.577.092	
FUBODE	40.170.360	128.189	-	1.598.718	13.313.019	119.575	14.977.176	62.231.340	15.291.372	13.192.606	-	93.290	-	-	1.593.595	-	-	55.753	162.764.992	
TOTAL	656.175.331	29.580.194	23.344	12.426.594	145.255.328	1.103.925	263.217.876	1.287.729.790	75.818.648	277.696.230	1.475.176	99.824.912	3.668.617	6.488.448	146.761.734	692.324	8.372	25.192.740	3.031.139.584	
	21,65%	0,98%	0,00%	0,41%	4,79%	0,04%	8,68%	42,48%	2,44%	9,16%	0,05%	3,29%	0,12%	0,21%	4,84%	0,02%	0,00%	0,83%	100%	

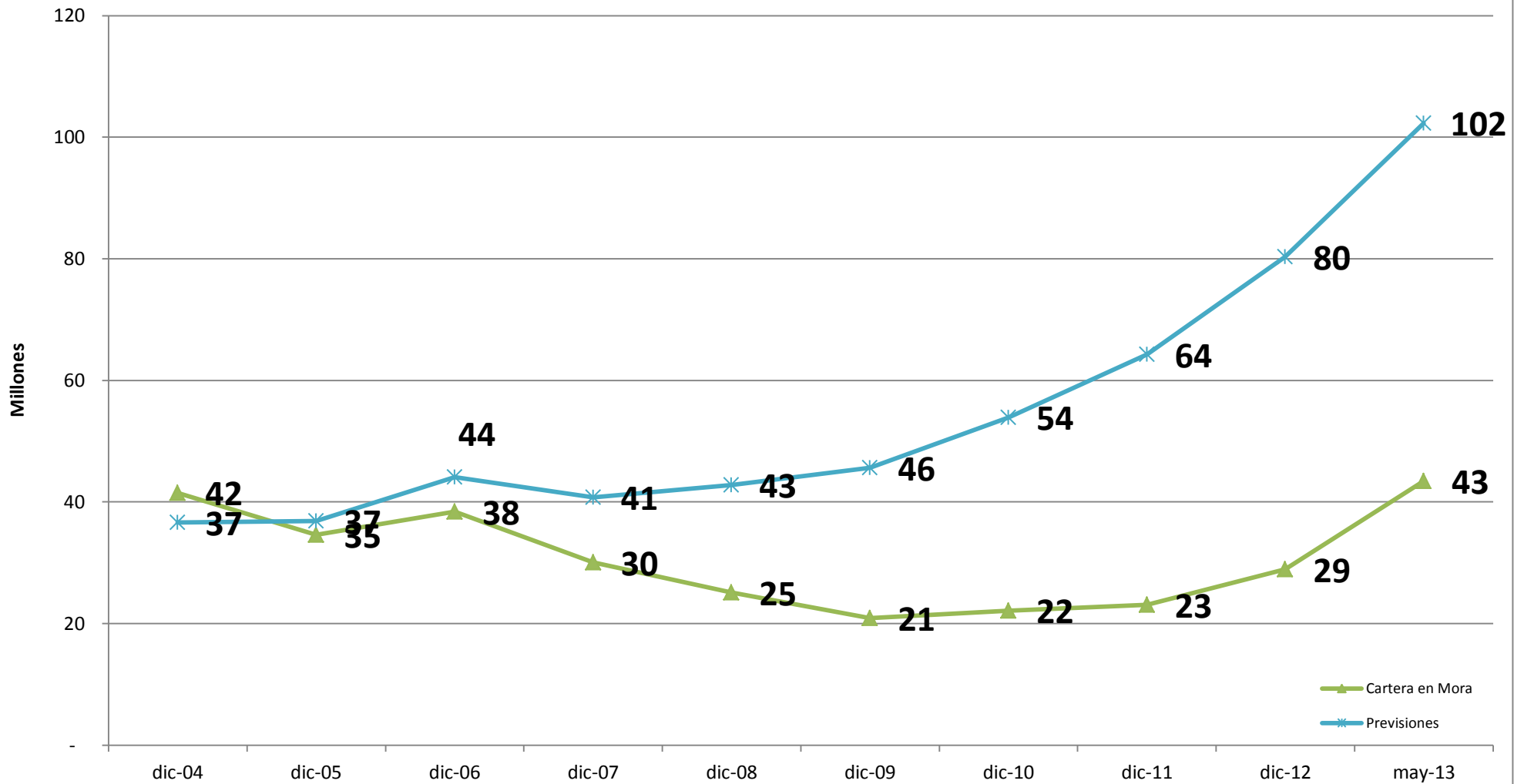
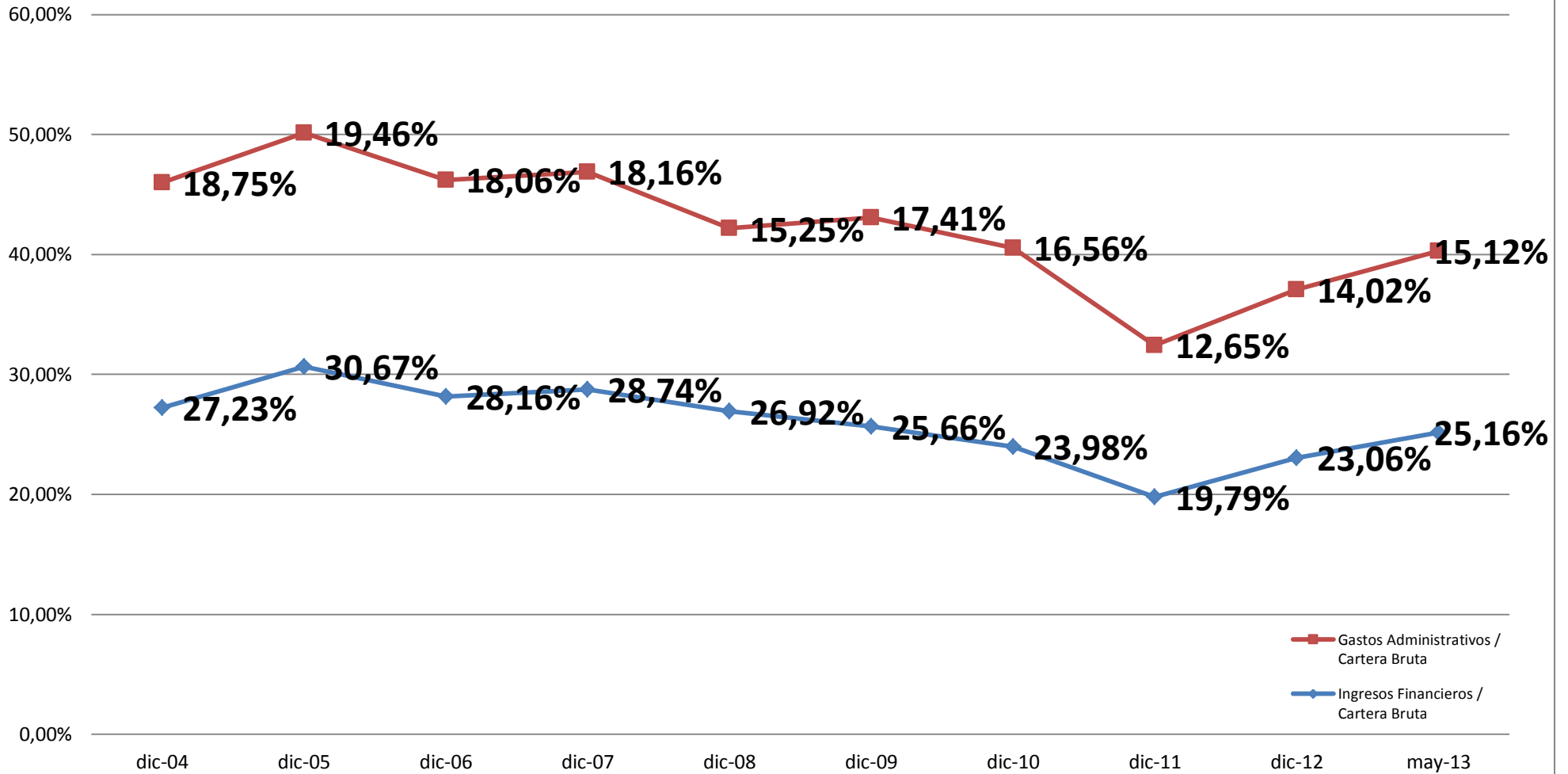
GRÁFICO N° 8 Destino de cartera urbana



GRÁFICO N° 9
Destino de cartera rural



Cuadro N° 9
ESTRATIFICACIÓN DE CARTERA POR MONTO DEL CREDITO
INSTITUCIONES FINANCIERAS DE DESARROLLO
31 de mayo de 2013
(En Bolivianos)

INSTITUCION	CARTERA POR ENTIDAD: NIVEL URBANO											TOTAL
	ESTRATIFICACION DE CARTERA POR MONTOS											
	Mayor a US\$ 200.001	Entre US\$ 100.001 y US\$ 200.000	Entre US\$ 50.001 y US\$ 100.000	Entre US\$ 30.001 y US\$ 50.000	Entre US\$ 20.001 y US\$ 30.000	Entre US\$ 15.001 y US\$ 20.000	Entre US\$ 10.001 y US\$ 15.000	Entre US\$ 5.001 y US\$ 10.000	Entre US\$ 1.001 y US\$ 5.000	Entre US\$ 501 y US\$ 1.000	Menores a US\$ 500	
CRECER	-	-	-	-	140.000	645.172	14.479.363	71.823.342	179.540.503	43.297.398	56.582.516	366.508.294
PRO MUJER	-	-	-	-	-	67.328	425.935	10.465.416	109.113.291	67.371.834	82.595.074	270.038.877
DIACONIA	-	-	2.014.148	9.720.745	17.051.089	17.070.545	38.585.788	115.023.474	174.692.563	35.251.233	16.320.622	425.730.207
EMPRENDER	-	-	-	-	-	463.303	1.422.021	7.199.583	25.102.412	6.194.206	2.814.212	43.195.738
FONCRESOL	-	-	-	-	-	-	506.084	1.090.019	2.271.825	3.382.826	2.719.037	9.969.790
FUNBODEM	-	-	-	-	4.506.746	5.603.610	8.336.898	15.625.242	26.252.202	9.069.891	3.508.377	72.902.966
IDEPRO	-	-	3.242.231	6.168.907	3.394.499	4.597.102	27.404.670	54.751.376	44.088.537	527.154	88.758	144.263.235
IMPRO	-	-	-	-	-	-	141.590	2.876.788	11.589.518	-	1.754.798	16.362.694
SARTAWI	-	-	-	1.564.279	914.654	205.569	1.031.796	4.536.937	20.455.496	2.711.668	2.530.222	33.950.622
ANED	-	-	-	-	-	-	-	-	-	-	-	-
CIDRE	-	2.237.726	17.732.581	15.424.481	9.718.851	5.914.377	7.303.119	29.632.158	30.388.713	1.948.448	497.090	120.797.544
FONDECO	-	-	-	-	-	-	-	-	-	-	-	-
FUBODE	-	271.033	-	-	-	-	-	2.085.569	30.532.137	17.628.887	22.721.019	73.238.645
TOTAL	-	2.508.759	22.988.960	32.878.413	35.725.840	34.567.007	99.637.264	315.109.904	654.027.196	187.383.545	192.131.724	1.576.958.612
	0,00%	0,16%	1,46%	2,08%	2,27%	2,19%	6,32%	19,98%	41,47%	11,88%	12,18%	100%
CARTERA POR ENTIDAD: NIVEL RURAL												
CRECER	-	-	-	-	140.000	466.315	48.865.513	118.913.631	232.197.722	45.773.975	59.941.249	507.298.414
PRO MUJER	-	-	-	-	-	-	-	-	10.807.429	16.644.236	24.098.916	51.550.580
DIACONIA	-	-	-	1.548.008	2.806.662	3.338.627	8.234.464	36.786.870	70.972.184	14.587.005	5.609.796	143.883.617
EMPRENDER	-	-	-	-	-	-	86.584	458.782	2.896.973	1.033.037	241.437	4.716.813
FONCRESOL	-	-	-	-	-	10.085	551.646	1.517.393	2.234.844	2.945.321	890.201	8.149.489
FUNBODEM	-	-	-	-	6.106.563	3.299.255	3.214.290	4.914.215	15.349.908	4.132.354	1.422.107	38.438.692
IDEPRO	-	-	4.987.694	2.886.410	3.513.433	3.522.046	18.205.624	42.441.748	44.998.720	1.175.743	143.715	121.875.135
IMPRO	-	-	-	-	-	-	-	77.283	2.181.092	-	568.375	2.826.750
SARTAWI	-	-	291.667	9.364.221	12.449.047	7.021.292	8.324.158	18.517.256	66.001.131	2.689.474	912.892	125.571.138
ANED	-	-	-	162.266	229.628	676.159	3.609.843	31.158.131	4.792.047	1.678.705	42.306.780	42.306.780
CIDRE	-	5.869.657	19.054.186	15.352.459	11.621.354	6.611.383	7.678.775	36.017.257	48.603.773	2.876.584	774.696	154.460.124
FONDECO	-	3.003.587	20.505.671	23.775.981	21.687.246	12.130.509	11.260.564	23.190.211	33.528.785	8.274.182	6.220.358	163.577.092
FUBODE	-	491.293	-	-	-	-	-	9.466.208	49.618.467	13.376.024	16.574.356	89.526.347
TOTAL	-	9.364.536	44.839.217	52.927.080	58.486.574	36.629.141	107.097.776	295.010.696	611.549.169	118.299.980	119.076.804	1.454.180.972
	0,00%	0,64%	3,08%	3,64%	4,02%	3,52%	7,36%	20,35%	42,05%	8,14%	8,19%	100%
CARTERA POR ENTIDAD: TOTAL NACIONAL												
CRECER	-	-	-	-	280.000	1.111.487	63.344.876	190.736.973	412.738.235	89.071.373	116.523.765	873.806.709
PRO MUJER	-	-	-	-	-	67.328	425.935	10.465.416	119.920.720	84.016.070	106.693.989	321.589.457
DIACONIA	-	-	2.014.148	11.268.754	19.857.751	20.409.173	46.820.252	151.810.344	245.664.747	49.838.238	21.930.418	569.613.823
EMPRENDER	-	-	-	-	-	463.303	1.508.605	7.658.365	27.999.385	7.227.243	3.055.650	47.912.551
FONCRESOL	-	-	-	-	-	10.085	1.057.729	2.607.412	4.506.669	6.328.146	3.609.238	18.119.279
FUNBODEM	-	-	-	-	10.613.309	8.902.865	11.551.188	20.539.457	41.602.110	13.202.245	4.930.484	111.341.658
IDEPRO	-	-	8.229.925	9.055.317	9.719.149	97.193.125	45.610.294	97.193.125	89.087.257	232.473	232.473	266.138.570
IMPRO	-	-	-	-	-	-	141.590	2.954.071	13.770.610	-	2.323.174	19.189.444
SARTAWI	-	-	291.667	10.928.501	13.363.701	7.226.861	9.355.954	23.054.193	86.456.628	5.401.141	3.443.113	159.521.759
ANED	-	-	-	162.266	229.628	676.159	3.609.843	31.158.131	4.792.047	1.678.705	42.306.780	42.306.780
CIDRE	-	8.107.383	36.786.766	30.776.940	21.340.205	12.525.760	14.981.894	65.649.415	78.992.486	4.825.032	1.271.786	275.257.668
FONDECO	-	3.003.587	20.505.671	23.775.981	21.687.246	12.130.509	11.260.564	23.190.211	33.528.785	8.274.182	6.220.358	163.577.092
FUBODE	-	762.326	-	-	-	-	-	11.551.777	80.150.603	31.004.911	39.295.376	162.764.992
TOTAL	-	11.873.295	67.828.177	85.805.493	94.212.411	71.196.148	206.735.040	611.020.601	1.265.576.366	305.683.526	311.208.528	3.031.139.584
	0,00%	0,39%	2,24%	2,83%	3,11%	2,35%	6,82%	20,16%	41,75%	10,08%	10,27%	100%

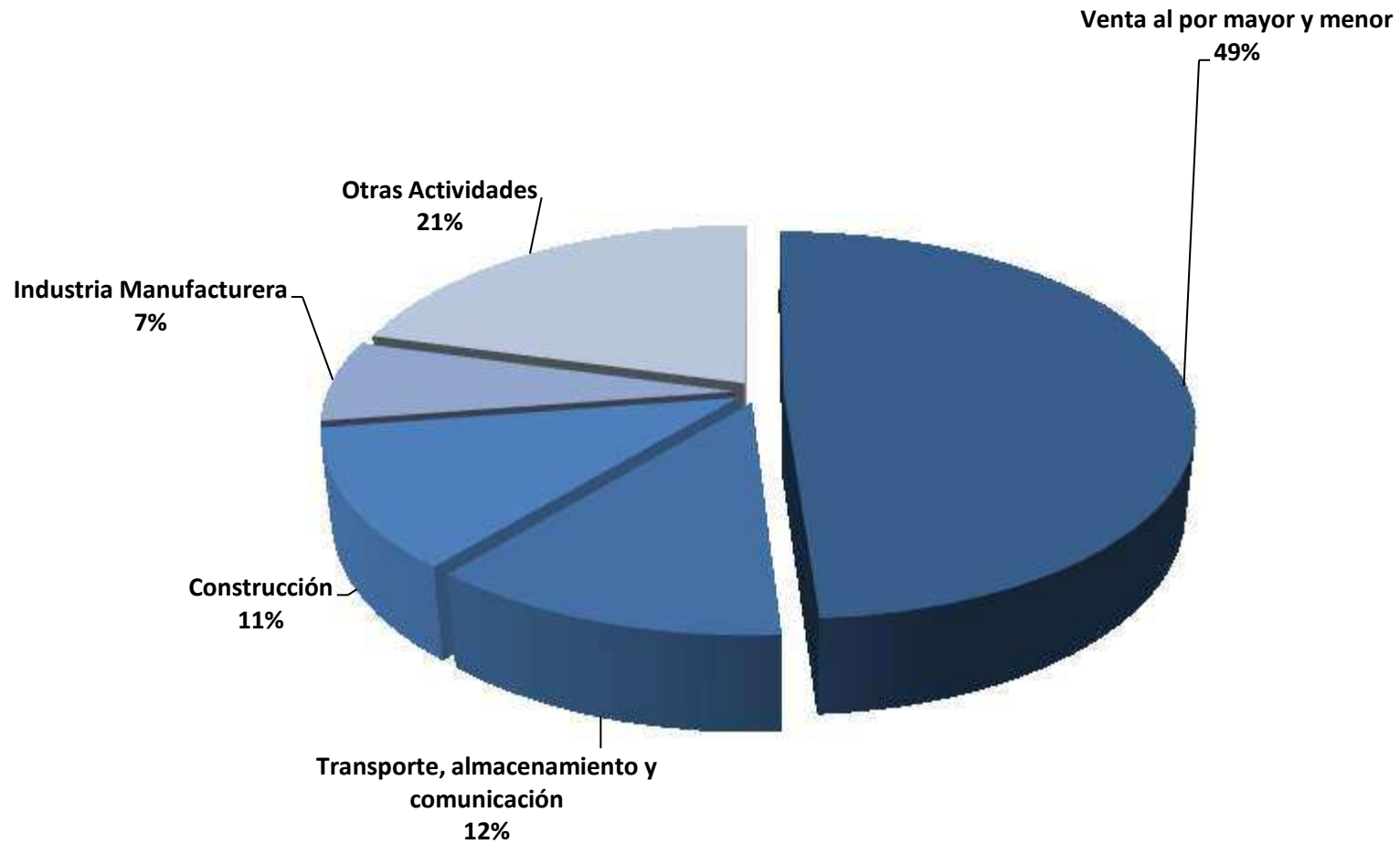
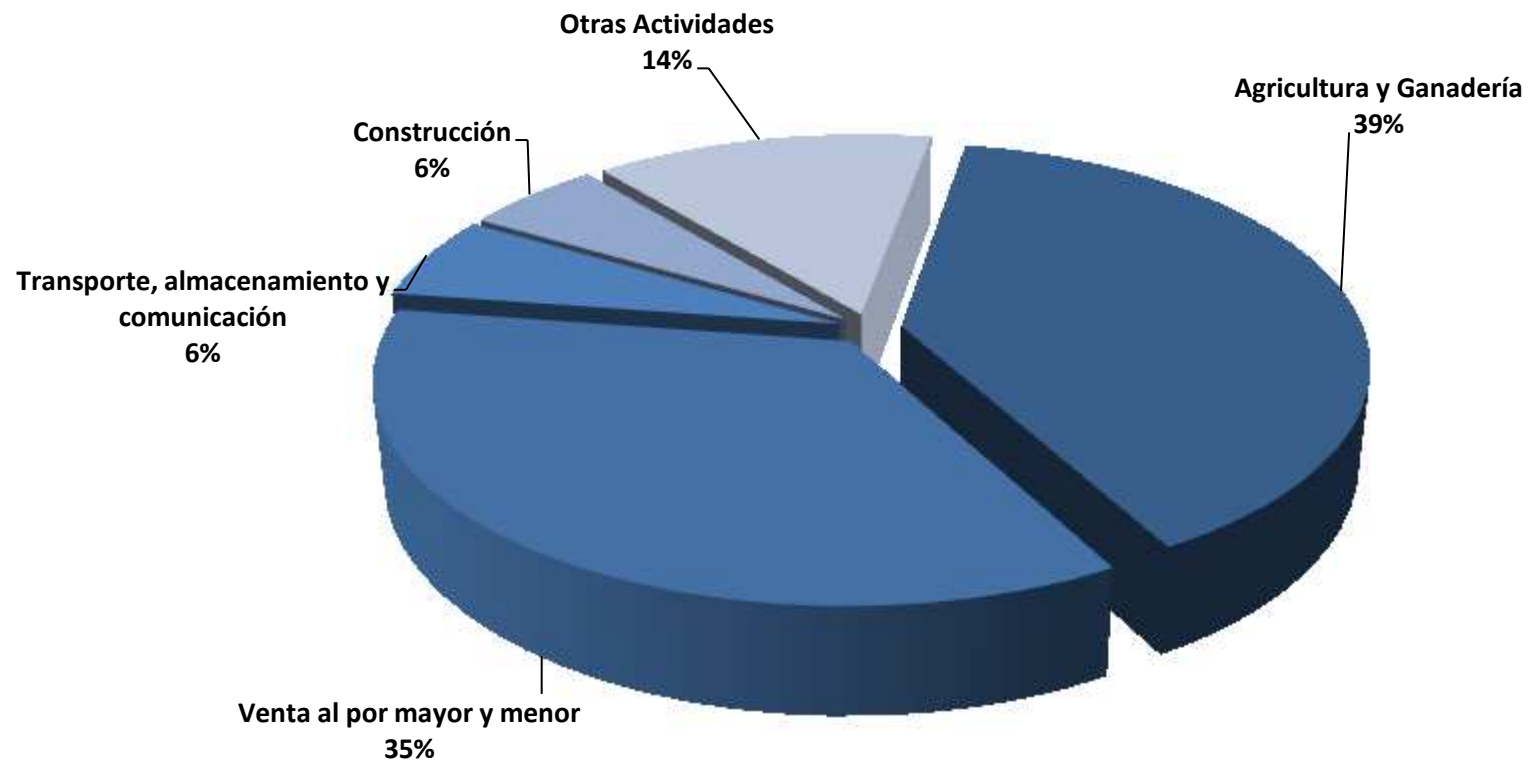
Cuadro N° 10
CARTERA POR TECNOLOGIA FINANCIERA
INSTITUCIONES FINANCIERAS DE DESARROLLO
31 de mayo de 2013
(En Bolivianos)

INSTITUCION	CARTERA POR TECNOLOGIA Y POR ENTIDAD: NIVEL URBANO									
	Bancos Comunes		Grupos Solidarios		Individuales		Asociativos		TOTAL	
	Monto	Numero	Monto	Numero	Monto	Numero	Monto	Numero	Monto	Numero
CRECER	-	-	-	-	-	-	-	-	-	-
PRO MUJER	202.640.074	81.216	-	-	67.398.803	7.148	-	-	270.038.877	88.364
DIACONIA	66.805.289	26.704	-	-	358.924.917	28.093	-	-	425.730.207	54.797
EMPRENDER	10.176.817	4.919	703.043	242	32.315.878	4.030	-	-	43.195.738	9.191
FONCRESOL	5.995.007	2.669	25.613	6	3.949.171	269	-	-	9.969.790	2.944
FUNBODEM	-	-	-	-	72.902.966	5.981	-	-	72.902.966	5.981
IDEPRO	-	-	-	-	144.263.235	5.302	-	-	144.263.235	5.302
IMPRO	-	-	-	-	16.362.694	1.982	-	-	16.362.694	1.982
SARTAWI	-	-	-	-	-	-	-	-	-	-
ANED	-	-	-	-	-	-	-	-	-	-
CIDRE	-	-	-	-	-	-	-	-	-	-
FONDECO	-	-	-	-	-	-	-	-	-	-
FUBODE	44.702.953	13.127	86.140	23	28.449.552	3.231	-	-	73.238.645	16.381
TOTAL	330.320.140	128.635	814.796	271	724.567.216	56.036	-	-	1.055.702.152	184.942
CARTERA POR TECNOLOGIA Y POR ENTIDAD: NIVEL RURAL										
CRECER	337.439.236	113.974	-	-	536.367.473	53.468	-	-	873.806.709	167.442
PRO MUJER	51.550.580	25.623	-	-	-	-	-	-	51.550.580	25.623
DIACONIA	1.413.703	608	-	-	142.469.914	11.585	-	-	143.883.617	12.193
EMPRENDER	828.766	367	-	-	3.888.047	462	-	-	4.716.813	829
FONCRESOL	3.764.774	1.042	289.152	40	4.085.479	200	10.085	1	8.149.489	1.283
FUNBODEM	-	-	-	-	38.438.692	2.880	-	-	38.438.692	2.880
IDEPRO	-	-	-	-	121.875.135	4.905	-	-	121.875.135	4.905
IMPRO	-	-	-	-	2.826.750	443	-	-	2.826.750	443
SARTAWI	-	-	-	-	-	-	-	-	-	-
ANED	2.243.290	766	683.934	146	39.367.259	4.171	12.296	2	42.306.780	5.085
CIDRE	-	-	-	-	-	-	-	-	-	-
FONDECO	20.971.324	11.245	-	-	142.605.778	2.935	-	-	163.577.103	14.180
FUBODE	26.628.497	8.639	468.847	282	62.429.003	5.465	-	-	89.526.347	14.386
TOTAL	444.840.170	162.264	1.441.933	468	1.094.353.530	86.514	22.381	3	1.540.658.015	249.249
CARTERA POR TECNOLOGIA Y POR ENTIDAD: TOTAL NACIONAL										
CRECER	337.439.236	113.974	-	-	536.367.473	53.468	-	-	873.806.709	167.442
PRO MUJER	254.190.655	106.839	-	-	67.398.803	7.148	-	-	321.589.457	113.987
DIACONIA	68.218.992	27.312	-	-	501.394.831	39.678	-	-	569.613.823	66.990
EMPRENDER	11.005.583	5.286	703.043	242	36.203.925	4.492	-	-	47.912.551	10.020
FONCRESOL	9.759.781	3.711	314.765	46	8.034.650	469	10.085	1	18.119.279	4.227
FUNBODEM	-	-	-	-	111.341.658	8.861	-	-	111.341.658	8.861
IDEPRO	-	-	-	-	266.138.370	10.207	-	-	266.138.370	10.207
IMPRO	-	-	-	-	19.189.444	2.425	-	-	19.189.444	2.425
SARTAWI	-	-	-	-	-	-	-	-	-	-
ANED	2.243.290	766	683.934	146	39.367.259	4.171	12.296	2	42.306.780	5.085
CIDRE	-	-	-	-	-	-	-	-	-	-
FONDECO	20.971.324	11.245	-	-	142.605.778	2.935	-	-	163.577.103	14.180
FUBODE	71.331.450	21.766	554.987	305	90.878.555	8.696	-	-	162.764.992	30.767
TOTAL	775.160.310	290.899	2.256.729	739	1.818.920.746	142.550	22.381	3	2.596.360.166	434.191

GRÁFICO Nº 10
Cartera por Tecnología Financiera
(En Millones de Bolivianos)



GRÁFICO Nº 11
Estratificación de cartera por monto de crédito



Cuadro N° 11
 COBERTURA DE LA RED DE AGENCIAS Y EMPLEADOS
 INSTITUCIONES FINANCIERAS DE DESARROLLO
 31 de mayo de 2013
 (En Bolivianos)

Entidad	Número de Agencias			Personal		
	Rural	Urbana	Total	Rural	Urbana	Total
ANED	34	8	42	86	65	151
CIDRE	12	6	18	73	93	166
CRECER	38	35	73	426	570	996
DIACONIA	21	31	52	104	368	472
EMPRENDER	2	14	16	13	131	144
FONCRESOL	1	5	6	1	29	30
FONDECO	13	4	17	75	65	140
FUBODE	11	7	18	100	134	234
FUNBODEM	7	4	11	26	92	118
IDEPRO	11	9	20	57	131	188
IMPRO	1	2	3	2	27	29
PROMUJER	15	50	65	87	613	700
SARTAWI	16	10	26	73	98	171
Total general	182	185	367	1.123	2.416	3.539

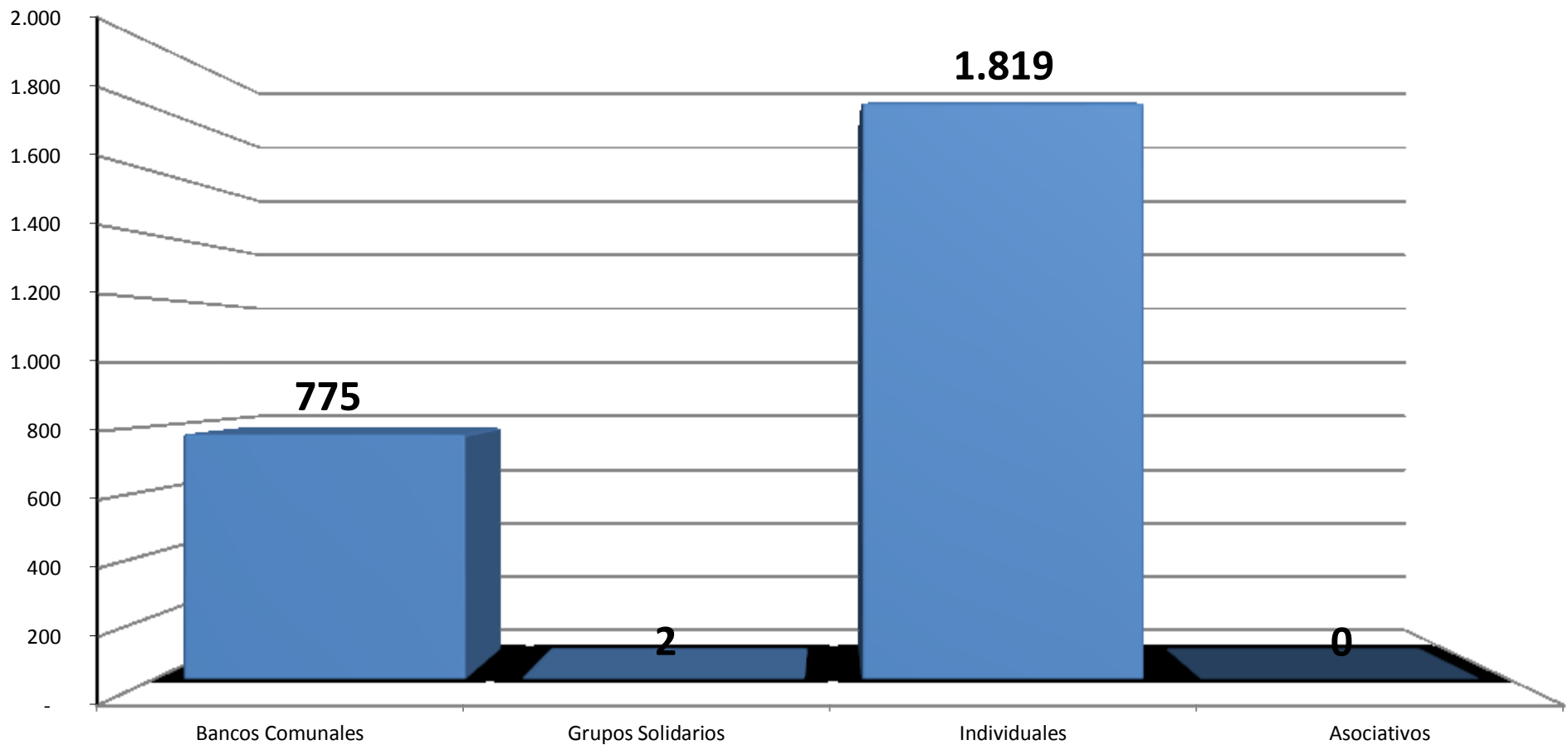
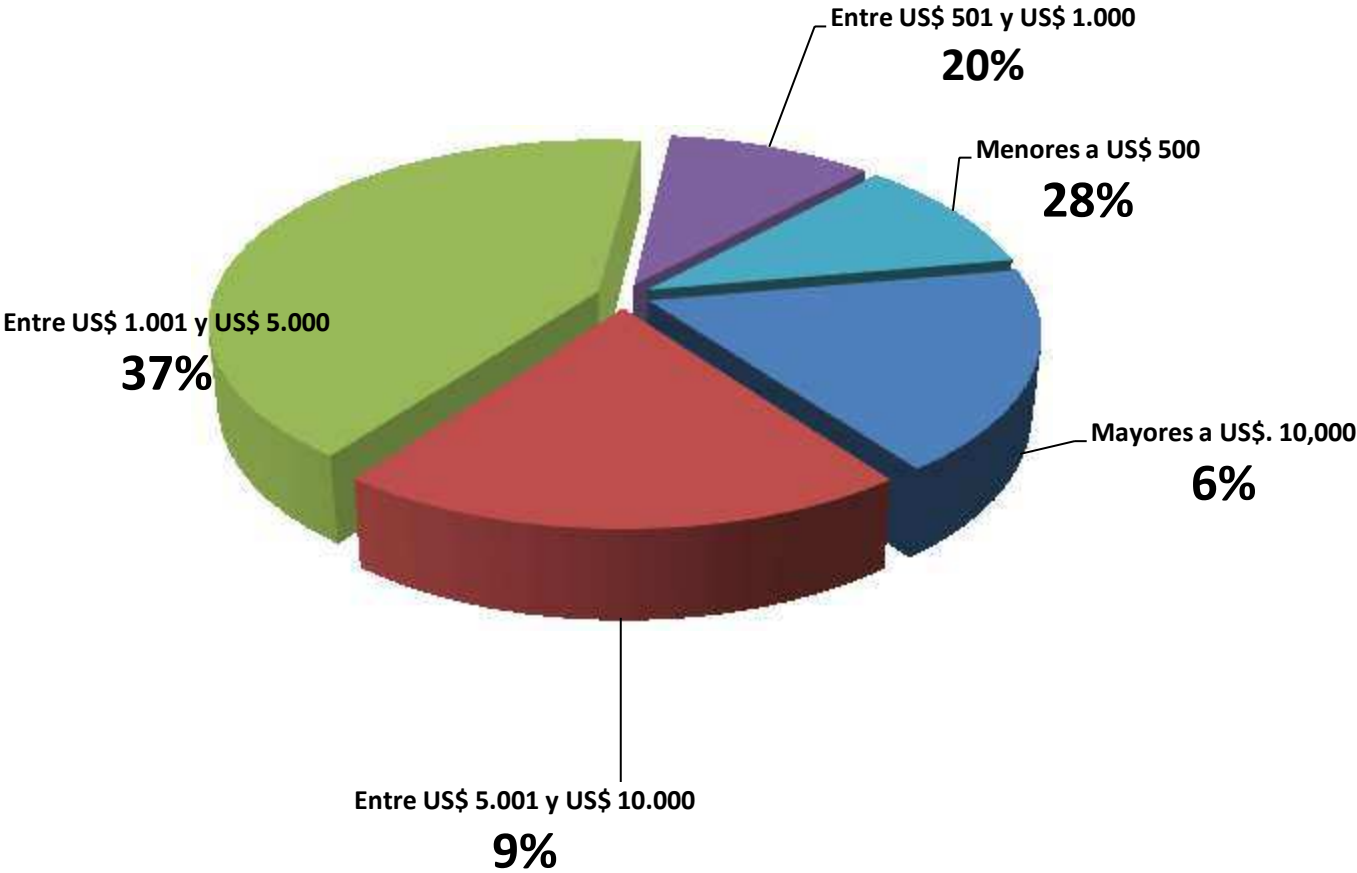
Departamento	Número de Agencias			Personal		
	Rural	Urbana	Total	Rural	Urbana	Total
BENI	15	5	20	110	65	175
CHUQUISACA	12	13	25	57	154	211
COCHABAMBA	30	20	50	231	278	509
LA PAZ	46	76	122	249	1.050	1.299
ORURO	6	13	19	40	165	205
PANDO	2	3	5	3	41	44
SANTA CRUZ	41	33	74	258	447	705
TARIJA	12	14	26	87	145	232
POTOSÍ	18	8	26	88	71	159
Total general	182	185	367	1.123	2.416	3.539

GRÁFICO Nº 12
Cobertura por departamento

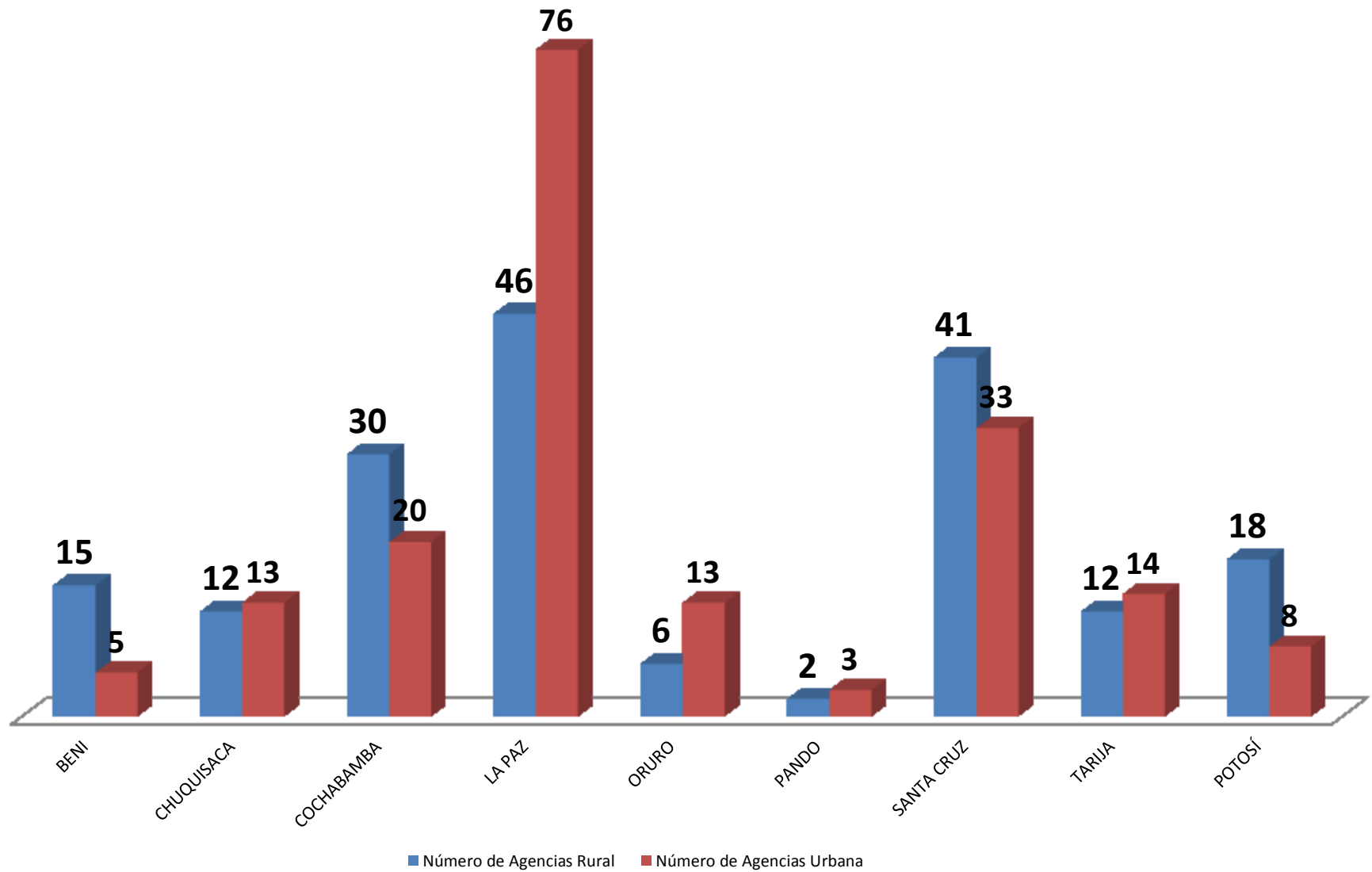

Cuadro Nº 12
TASAS DE INTERES NOMINALES ANUALES
PUBLICADAS POR LAS IFD
31 de mayo de 2013

ENTIDAD	MONEDA NACIONAL							MONEDA EXTRANJERA						
	Grupos Solidarios	Individuales	Asociativos	Bancos Comunes	Consumo (1)	Producción de Servicios (2)	Producción de Bienes (3)	Grupos Solidarios	Individuales	Asociativos	Bancos Comunes	Consumo (1)	Producción de Servicios (2)	Producción de Bienes (3)
CRECER		15% al 24%		36%	12 y 30%		19% y 24%		15% al 24%			12 y 30%		19% y 24%
PRO MUJER		27%		24%					27%		24%			
DIACONIA		24%		36%					24%		36%			
EMPRENDER	30% - 36%	24% - 36%		36%				30% - 36%	24% - 36%		36%			
FONCRESOL				24%				18%	18%	9%				
FUNBODEM		25%							25%					
IDEPRO		14% - 28%							14% - 28%					
IMPRO		21%							19%					
SARTAWI	27%	25%		34%				27%	22%					
ANED	31%	27%		36%					23%	15%				
CIDRE		19%, 20% Y 21%	19% ,20% Y 21%		21%, 22% Y 23%	18% ,19% Y 20%	19%, 20% Y 21%		17% ,18% Y 19%	15% ,16% Y 17%		20%, 21% Y 22%	17%, 18% Y 19%	17%, 18% Y 19%
FONDECO				28% al 32%					13% al 30%					13% al 30%
FUBODE				34%				18% al 30%	12% al 30%	15% al 30%				15% al 30%

(1) Préstamos de Consumo de bienes y servicios

(2) Préstamos otorgados a los sectores de producción de servicios (Electricidad, Gas y Agua, Establecimientos Financieros, Seguros, Servicios Comunes, Sociales y Personales, Comercio y Turismo)

(3) Préstamos otorgados a los sectores de producción de bienes (Industria, minería, construcción y Agricultura)