



**LAS IFD AL 30 DE SEPTIEMBRE DE 2015**

- La cartera de las Instituciones financieras de Desarrollo al 30 de septiembre de 2015 alcanzó a un total de Bs. 4.078 millones de bolivianos, con una mora de 2,00%. La cartera de las IFD ha beneficiado a un total de 441.787 prestatarios a nivel nacional.
- A esta misma fecha se puede apreciar que la clientela urbana representa el 60%, mientras que la clientela rural representa el 40% del total de clientes atendidos. Vale la pena mencionar que el porcentaje de mujeres atendidas alcanza a un 73%

Cifras al 30 de septiembre de 2015	
Cartera Bruta (en Bs.)	4,078,248,042.-
% de Cartera Bruta Urbana	51%
% de Cartera Bruta Rural	49%
Total Prestatarios	441,787
% de Prestatarios Urbanos	60%
% de Prestatarios Rurales	40%
% de Mujeres Prestatarias	73%
% de Mora	2.00%
% de Cobertura de Previsiones	248.62%
Nº de Puntos de Atención	330
Nº Puntos de Atención Rurales	148
Nº de Funcionarios	3,754

**Evolución de Cartera Bruta Urbana y Rural**  
(En millones de Bolivianos)

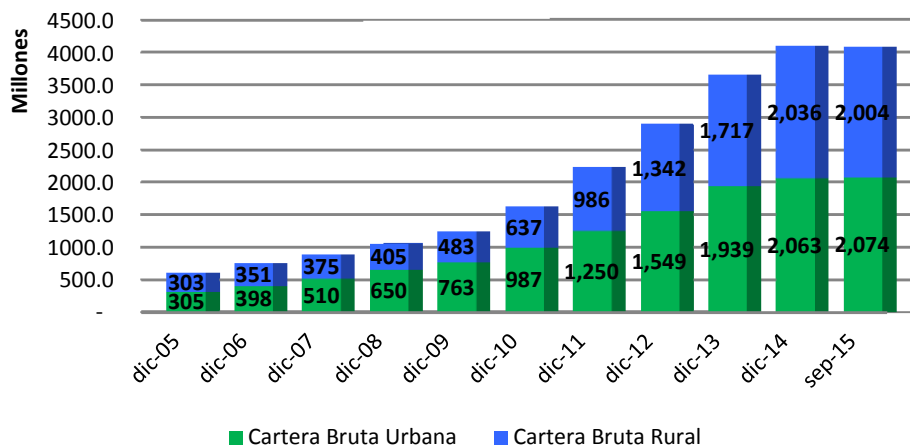

Fuente: reportes de IFD remitidos a FINRURAL

**Evolución de Prestatarios Urbanos y Rurales**  
(En miles de Prestatarios)

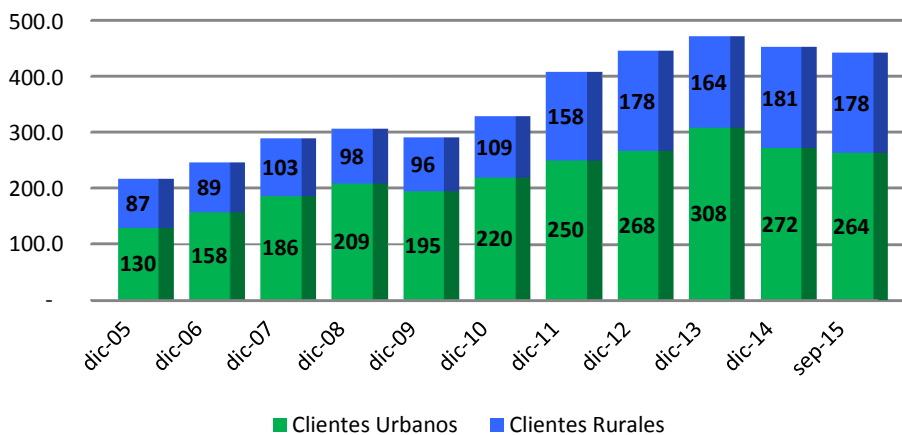

Fuente: reportes de IFD remitidos a FINRURAL



### Evolución de Prestatarios por género (En miles de Prestatarios)

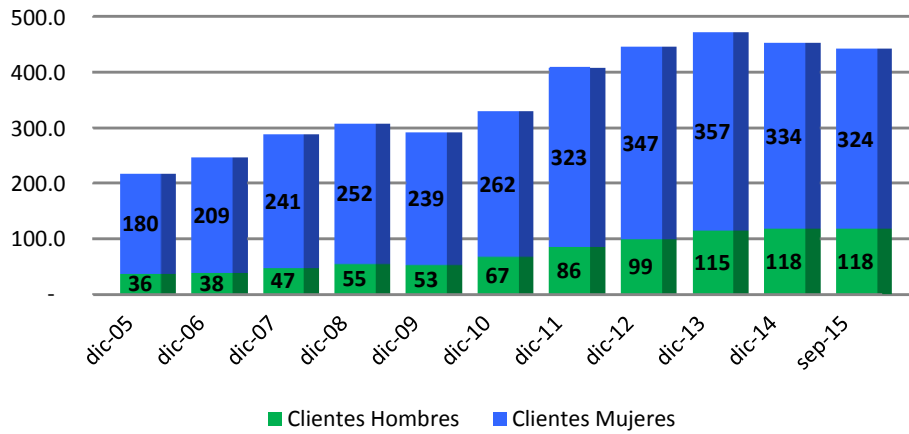

Fuente: reportes de IFD remitidos a FINRURAL

### Evolución de % de Mora

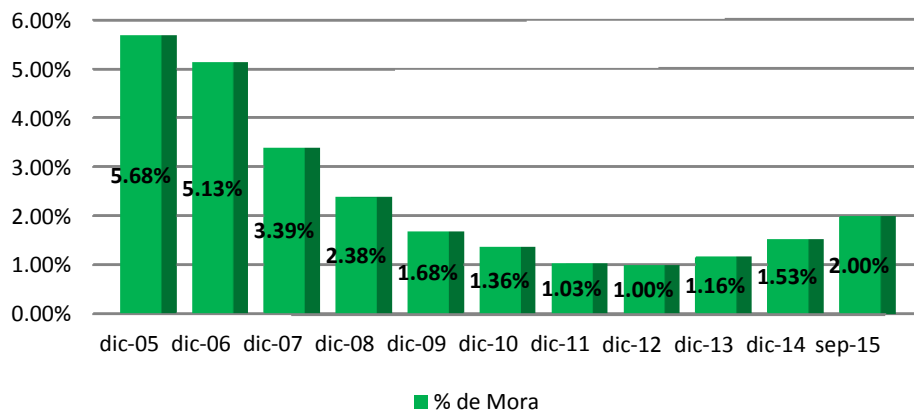

Fuente: reportes de IFD remitidos a FINRURAL

### Evolución de Cobertura de Mora (En millones de Bolivianos)

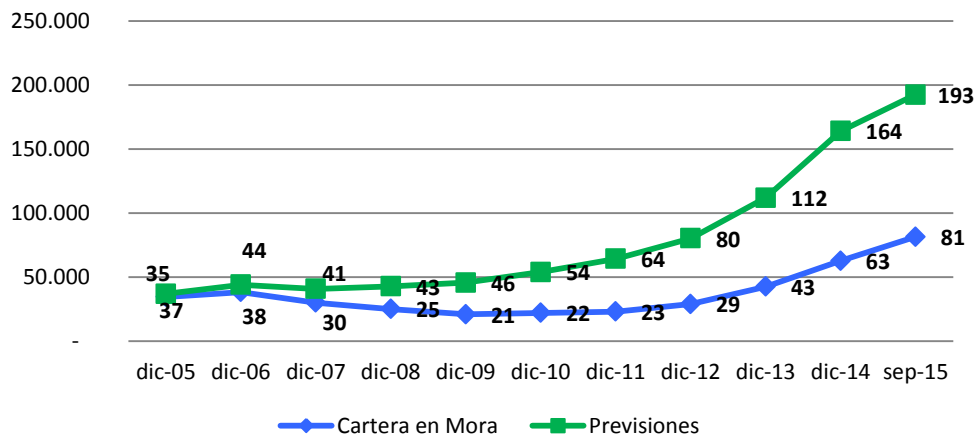



Fuente: reportes de IFD remitidos a FINRURAL

### Destino de Cartera Rural

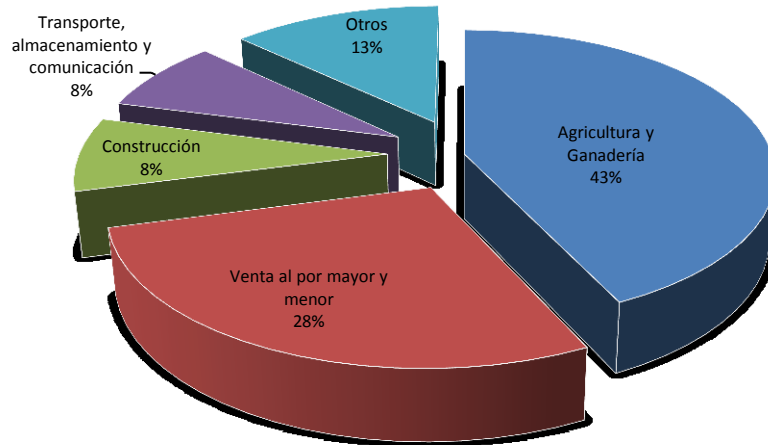

Fuente: reportes de IFD remitidos a FINRURAL

### Agencias urbanas y rurales por departamento

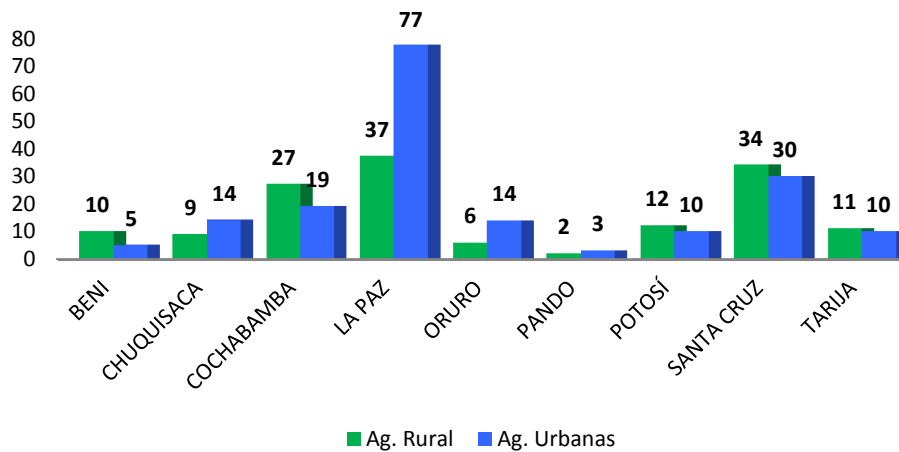

Fuente: reportes de IFD remitidos a FINRURAL