



## LAS IFD AL 31 DE JULIO DE 2015

- La cartera de las Instituciones financieras de Desarrollo al 30 de junio de 2015 alcanzó a un total de Bs. 4.027 millones de bolivianos, con una mora de 1,99%. La cartera de las IFD ha beneficiado a un total de 436.827 prestatarios a nivel nacional.
- A esta misma fecha se puede apreciar que la clientela urbana representa el 60%, mientras que la clientela rural representa el 40% del total de clientes atendidos. Vale la pena mencionar que el porcentaje de mujeres atendidas alcanza a un 73%

### Cifras al 31 de julio de 2015

Cartera Bruta (en Bs.)	4,026,768,438.-
% de Cartera Bruta Urbana	51%
% de Cartera Bruta Rural	49%
Total Prestatarios	436,827
% de Prestatarios Urbanos	60%
% de Prestatarios Rurales	40%
% de Mujeres Prestatarias	73%
% de Mora	1.99%
% de Cobertura de Previsiones	248.10%
Nº de Puntos de Atención	324
Nº Puntos de Atención Rurales	147
Nº de Funcionarios	3,718

## Evolución de Cartera Bruta Urbana y Rural (En millones de Bolivianos)

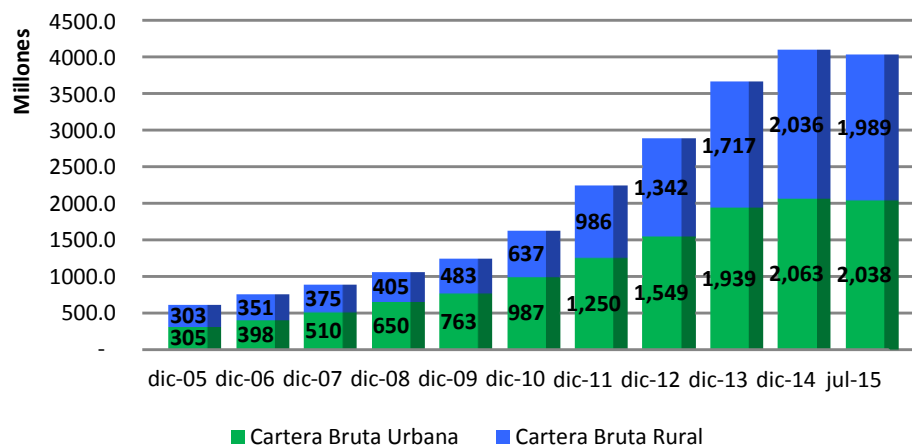

Fuente: reportes de IFD remitidos a FINRURAL

## Evolución de Prestatarios Urbanos y Rurales (En miles de Prestatarios)

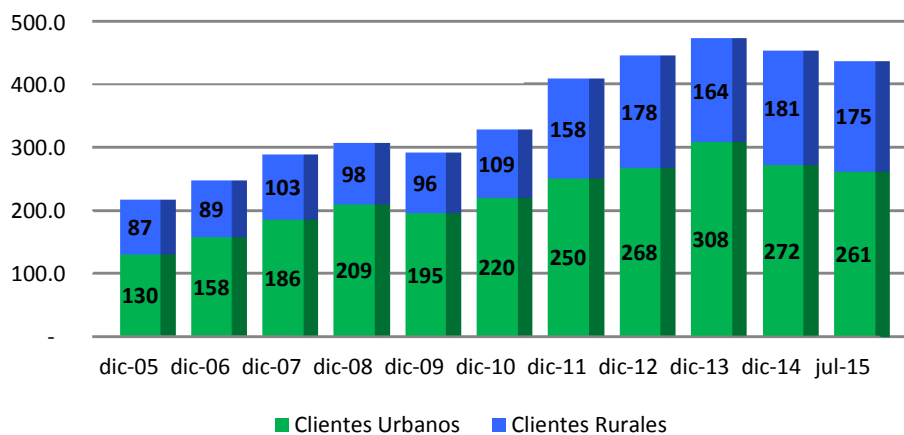

Fuente: reportes de IFD remitidos a FINRURAL



### Evolución de Prestatarios por género (En miles de Prestatarios)

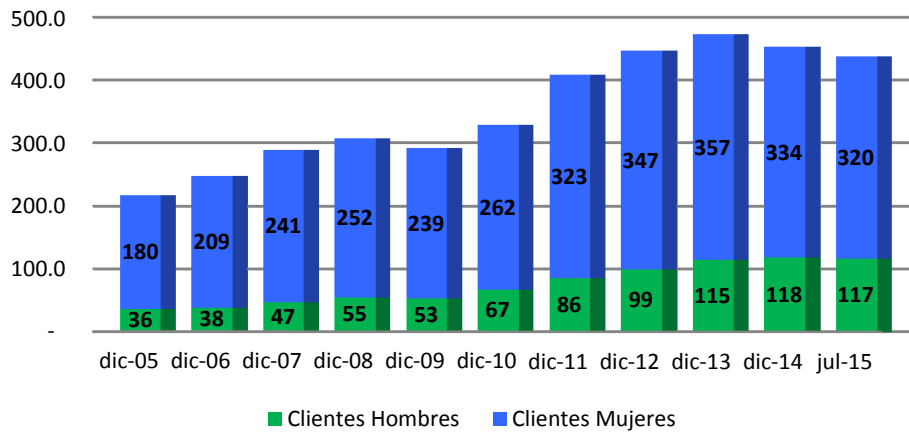

Fuente: reportes de IFD remitidos a FINRURAL

### Evolución de % de Mora

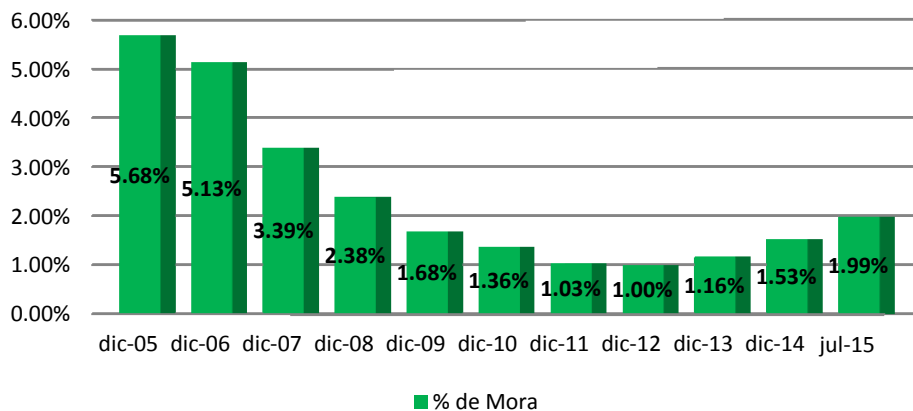

Fuente: reportes de IFD remitidos a FINRURAL

### Evolución de Cobertura de Mora (En millones de Bolivianos)

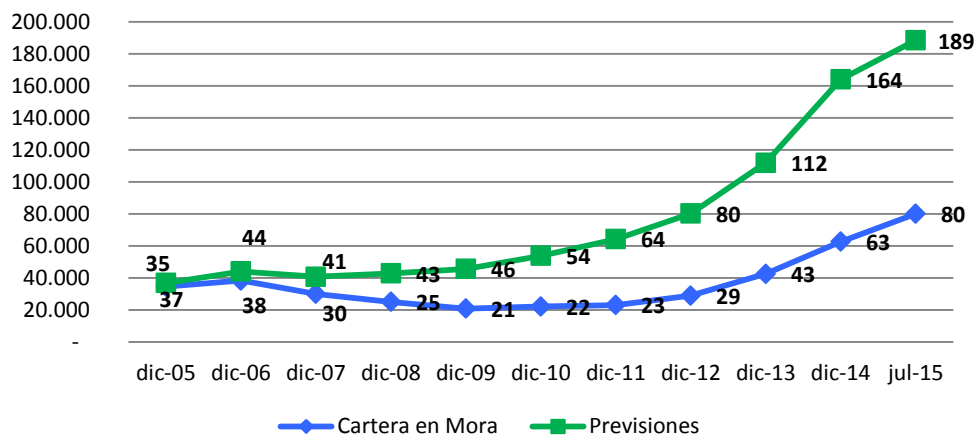

Fuente: reportes de IFD remitidos a FINRURAL



### Destino de Cartera Rural

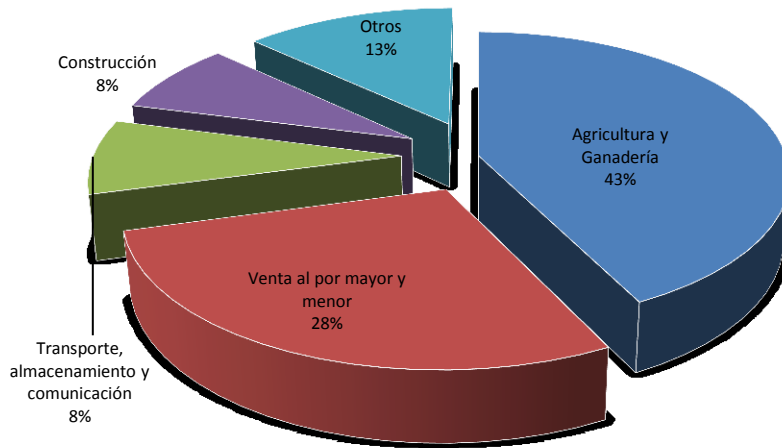

Fuente: reportes de IFD remitidos a FINRURAL

### Agencias urbanas y rurales por departamento

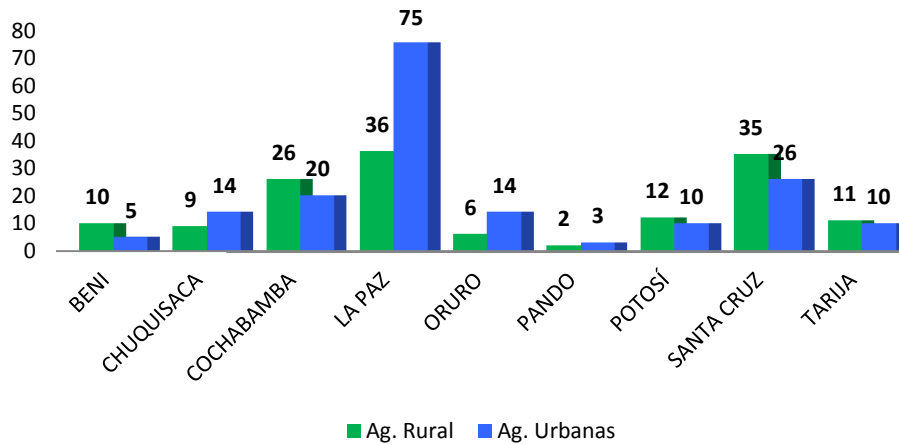

Fuente: reportes de IFD remitidos a FINRURAL