



LAS IFD AL 31 DE MAYO DE 2015

- La cartera de las Instituciones financieras de Desarrollo al 31 de mayo de 2015 alcanzó a un total de Bs. 4.003 millones de bolivianos, con una mora de 1,97%. La cartera de las IFD ha beneficiado a un total de 437.424 prestatarios a nivel nacional.
- A esta misma fecha se puede apreciar que la clientela urbana representa el 60%, mientras que la clientela rural representa el 40% del total de clientes atendidos. Vale la pena mencionar que el porcentaje de mujeres atendidas alcanza a un 73%

Cifras al 31 de mayo de 2015	
Cartera Bruta (en Bs.)	4,003,412,971.-
% de Cartera Bruta Urbana	49%
% de Cartera Bruta Rural	51%
Total Prestatarios	437,424
% de Prestatarios Urbanos	60%
% de Prestatarios Rurales	40%
% de Mujeres Prestatarias	73%
% de Mora	1.97%
% de Cobertura de Previsiones	248.23%
Nº de Puntos de Atención	325
Nº Puntos de Atención Rurales	148
Nº de Funcionarios	3,717

Evolución de Cartera Bruta Urbana y Rural (En millones de Bolivianos)

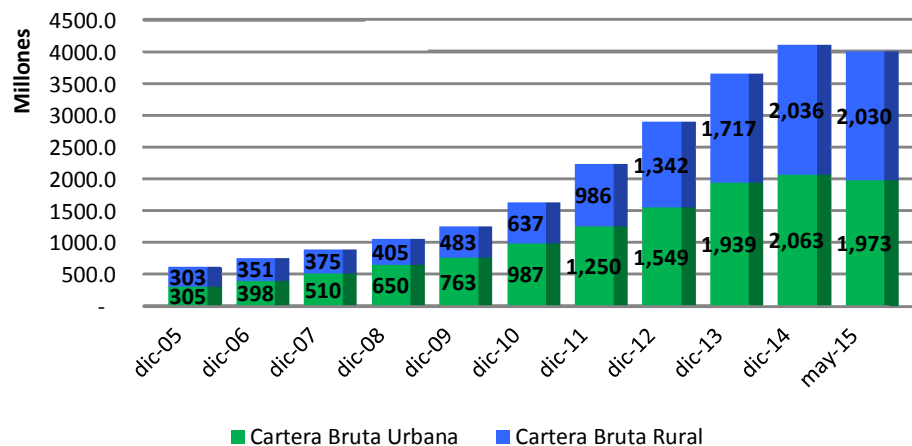

Fuente: reportes de IFD remitidos a FINRURAL

Evolución de Prestatarios Urbanos y Rurales (En miles de Prestatarios)

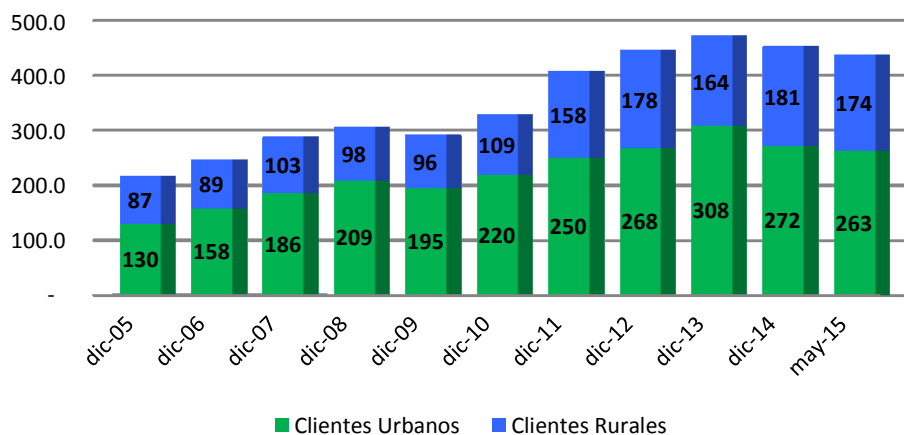

Fuente: reportes de IFD remitidos a FINRURAL



Evolución de Prestatarios por género (En miles de Prestatarios)

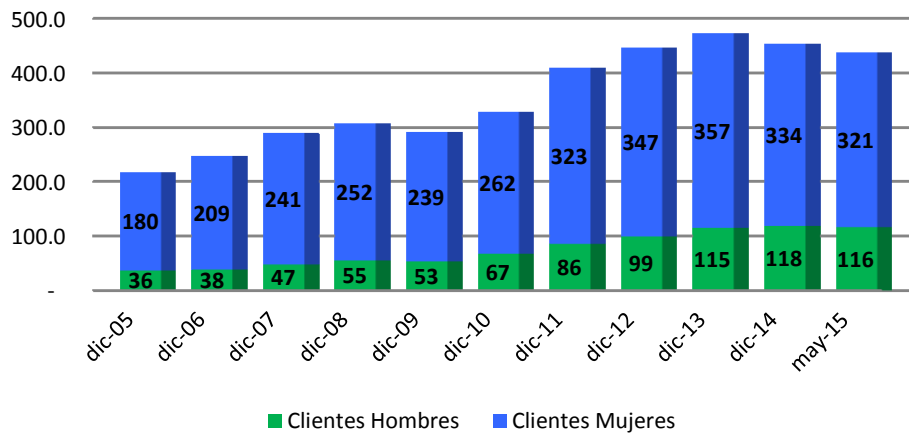

Fuente: reportes de IFD remitidos a FINRURAL

Evolución de % de Mora

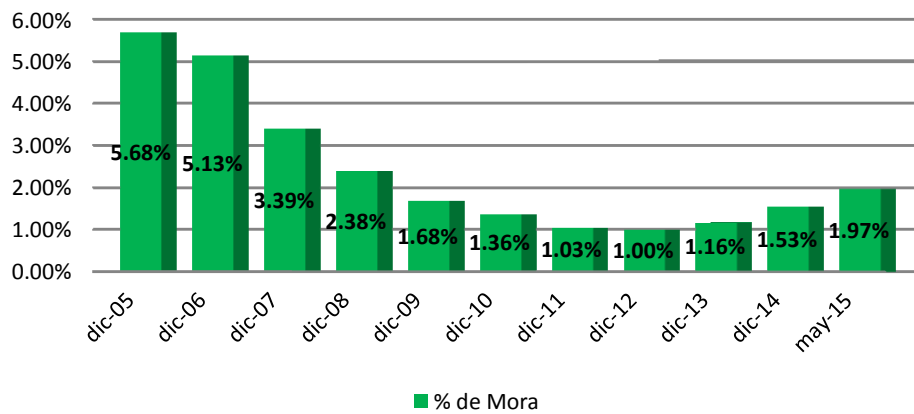

Fuente: reportes de IFD remitidos a FINRURAL

Evolución de Cobertura de Mora (En millones de Bolivianos)

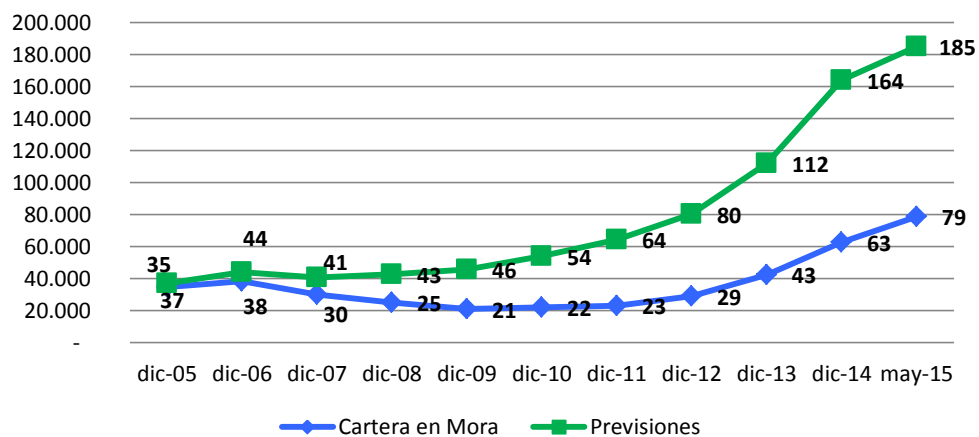

Fuente: reportes de IFD remitidos a FINRURAL



Destino de Cartera Rural

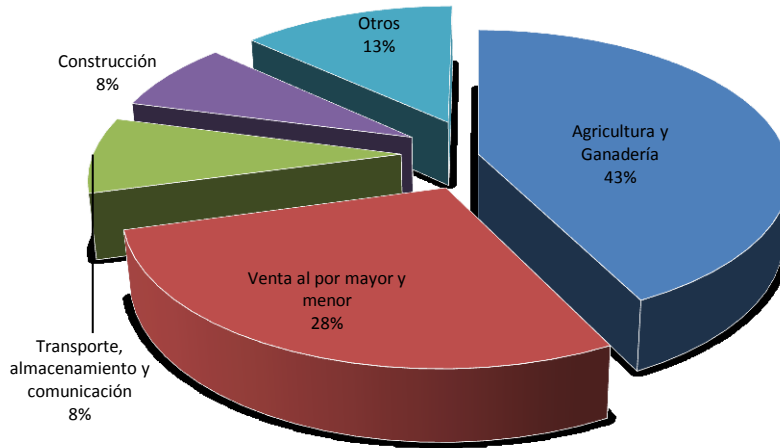

Fuente: reportes de IFD remitidos a FINRURAL

Agencias urbanas y rurales por departamento

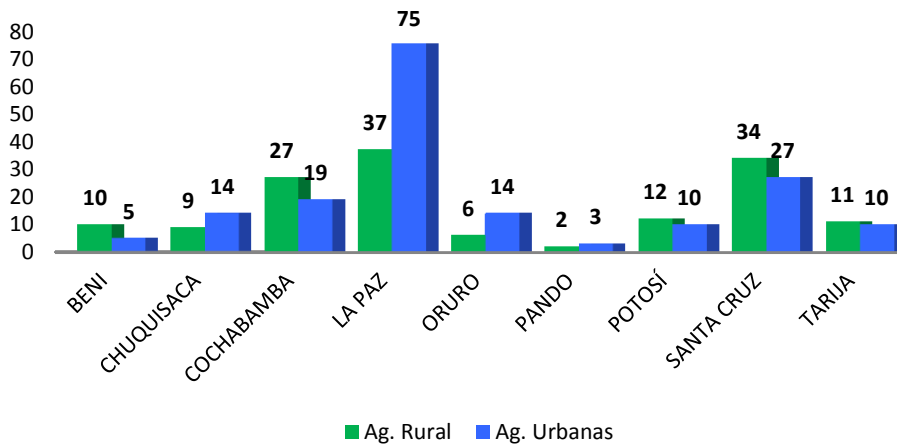

Fuente: reportes de IFD remitidos a FINRURAL