

LAS IFD AL 30 DE ABRIL DE 2015

- La cartera de las Instituciones financieras de Desarrollo al 30 de abril de 2015 alcanzó a un total de Bs. 3.993 millones de bolivianos, con una mora de 2,09%. La cartera de las IFD ha beneficiado a un total de 438.160 prestatarios a nivel nacional.
- A esta misma fecha se puede apreciar que la clientela urbana representa el 60%, mientras que la clientela rural representa el 40% del total de clientes atendidos. Vale la pena mencionar que el porcentaje de mujeres atendidas alcanza a un 73%

Cifras al 30 de abril de 2015

Cartera Bruta (en Bs.)	3,993,098,582.-
% de Cartera Bruta Urbana	49%
% de Cartera Bruta Rural	51%
Total Prestatarios	438,160
% de Prestatarios Urbanos	60%
% de Prestatarios Rurales	40%
% de Mujeres Prestatarias	73%
% de Mora	2.09%
% de Cobertura de Previsiones	234.88%
Nº de Puntos de Atención	326
Nº Puntos de Atención Rurales	146
Nº de Funcionarios	3,694

Evolución de Cartera Bruta Urbana y Rural (En millones de Bolivianos)

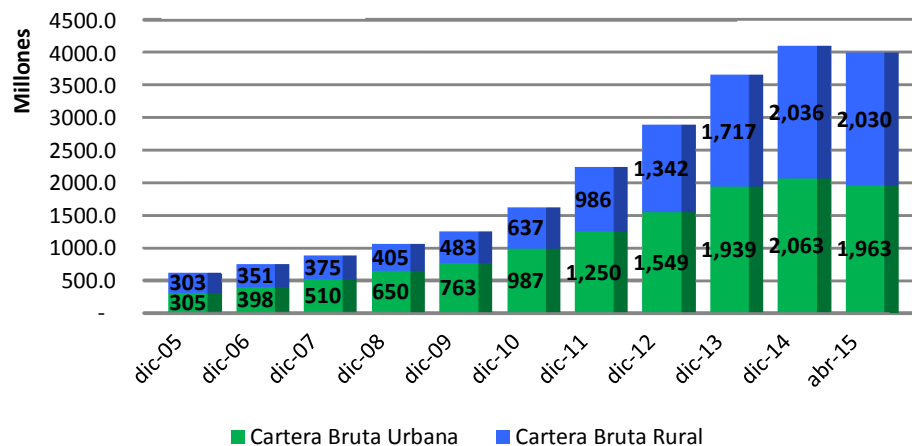

Fuente: reportes de IFD remitidos a FINRURAL

Evolución de Prestatarios Urbanos y Rurales (En miles de Prestatarios)

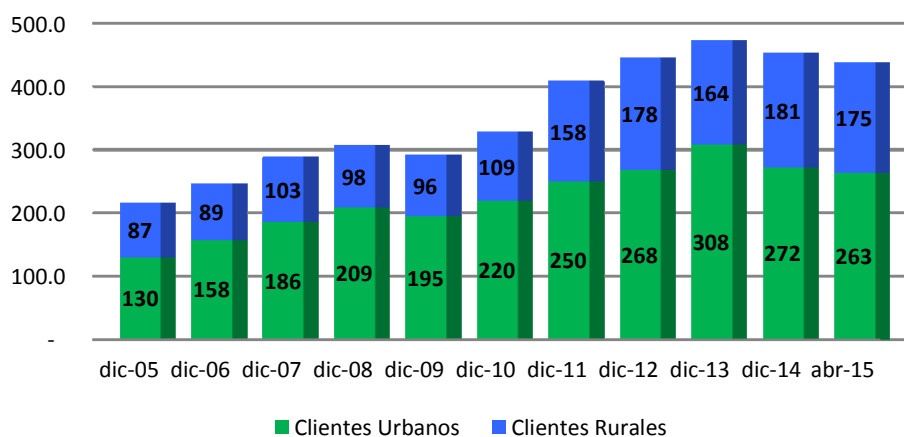

Fuente: reportes de IFD remitidos a FINRURAL

Evolución de Prestatarios por género (En miles de Prestatarios)

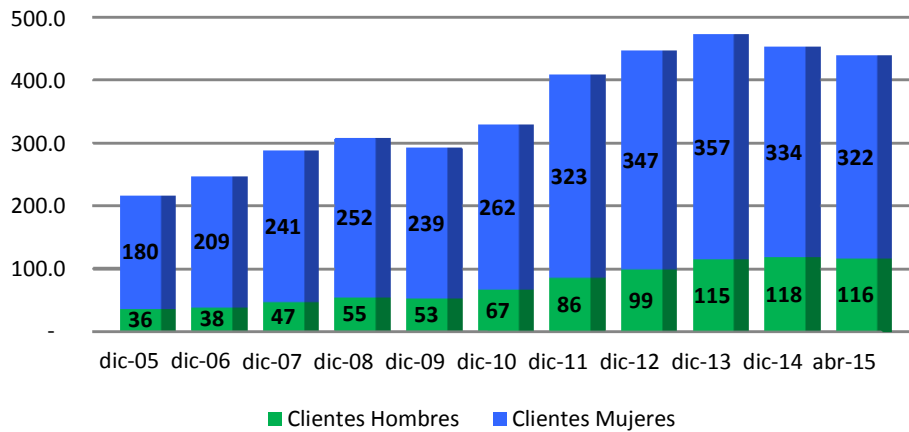

Fuente: reportes de IFD remitidos a FINRURAL

Evolución de % de Mora

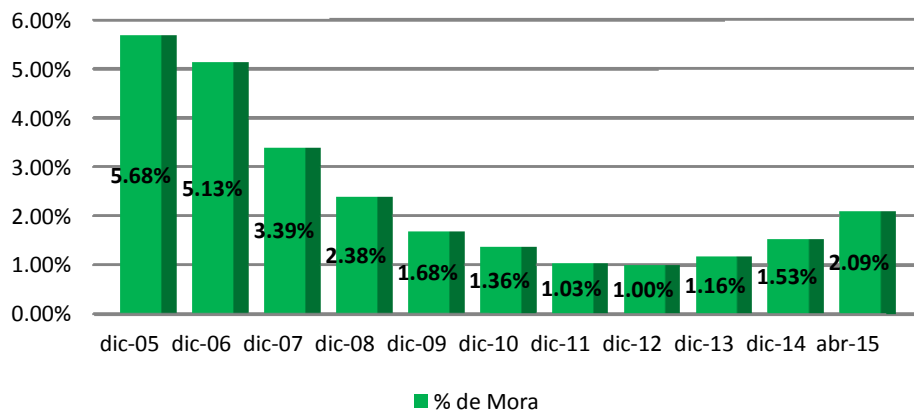

Fuente: reportes de IFD remitidos a FINRURAL

Evolución de Cobertura de Mora (En millones de Bolivianos)

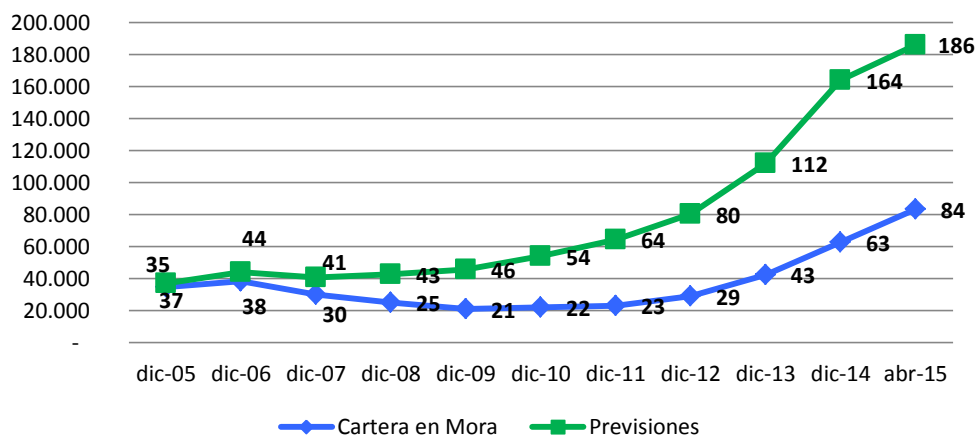

Fuente: reportes de IFD remitidos a FINRURAL

Destino de Cartera Rural

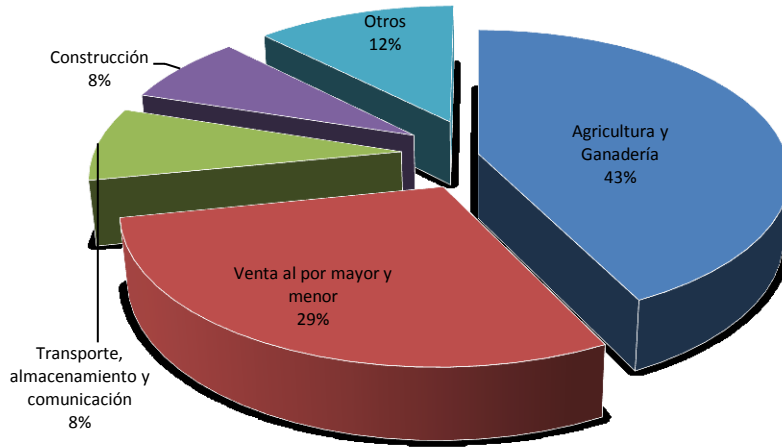

Fuente: reportes de IFD remitidos a FINRURAL

Agencias urbanas y rurales por departamento

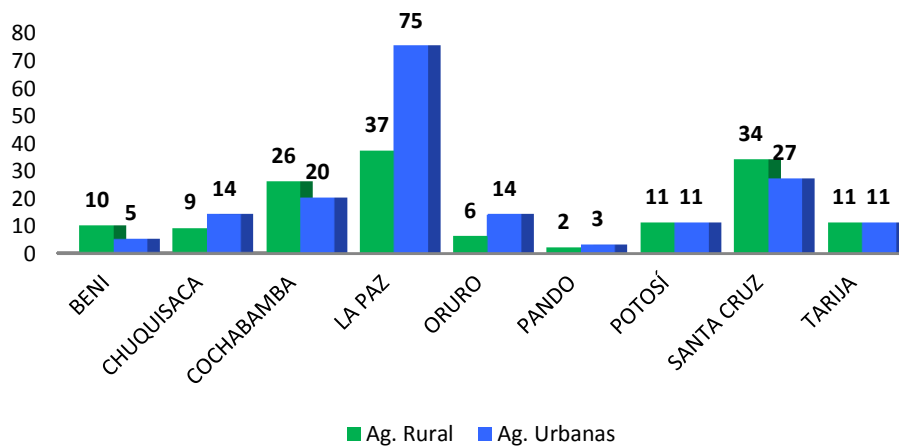

Fuente: reportes de IFD remitidos a FINRURAL