

## LAS IFD AL 31 DE MARZO DE 2015

- La cartera de las Instituciones financieras de Desarrollo al 31 de marzo de 2015 alcanzó a un total de Bs. 4.008 millones de bolivianos, con una mora de 2,04%. La cartera de las IFD ha beneficiado a un total de 436.806 prestatarios a nivel nacional.
- A esta misma fecha se puede apreciar que la clientela urbana representa el 60%, mientras que la clientela rural representa el 40% del total de clientes atendidos. Vale la pena mencionar que el porcentaje de mujeres atendidas alcanza a un 73%

### Cifras al 31 de marzo de 2015

Cartera Bruta (en Bs.)	4,007,998,369.-
% de Cartera Bruta Urbana	49%
% de Cartera Bruta Rural	51%
Total Prestatarios	436,806
% de Prestatarios Urbanos	60%
% de Prestatarios Rurales	40%
% de Mujeres Prestatarias	73%
% de Mora	2.04%
% de Cobertura de Previsiones	231.68%
Nº de Puntos de Atención	334
Nº Puntos de Atención Rurales	148
Nº de Funcionarios	3,703

## Evolución de Cartera Bruta Urbana y Rural (En millones de Bolivianos)

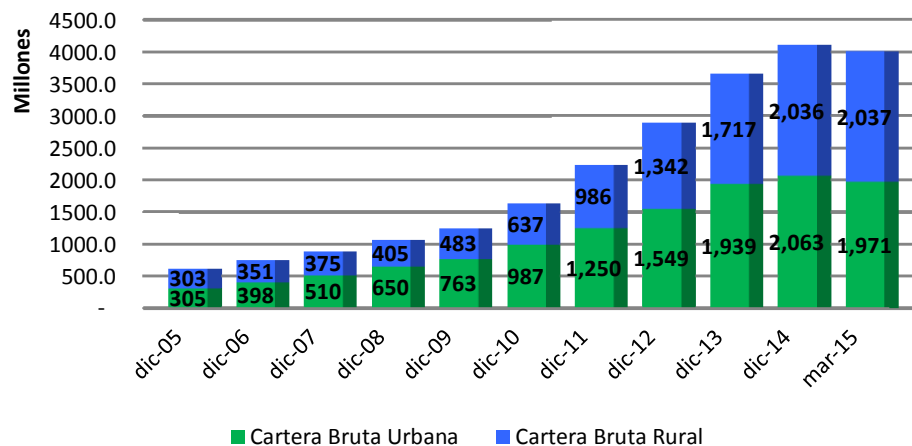

Fuente: reportes de IFD remitidos a FINRURAL

## Evolución de Prestatarios Urbanos y Rurales (En miles de Prestatarios)

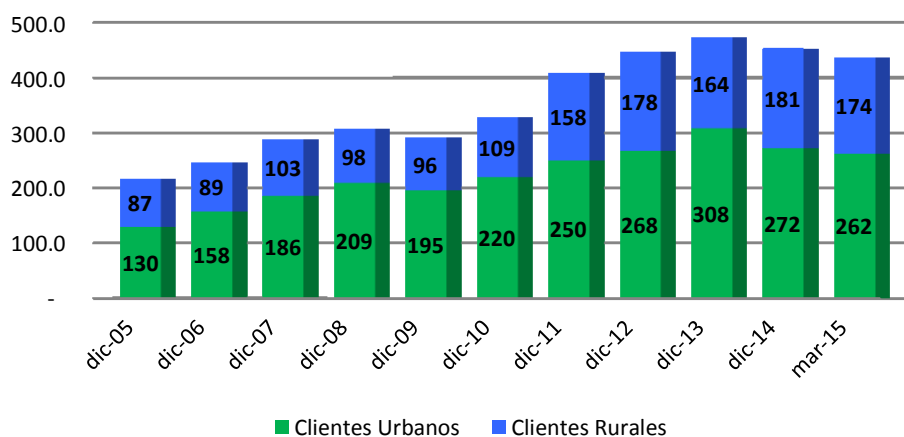

Fuente: reportes de IFD remitidos a FINRURAL

### Evolución de Prestatarios por género (En miles de Prestatarios)

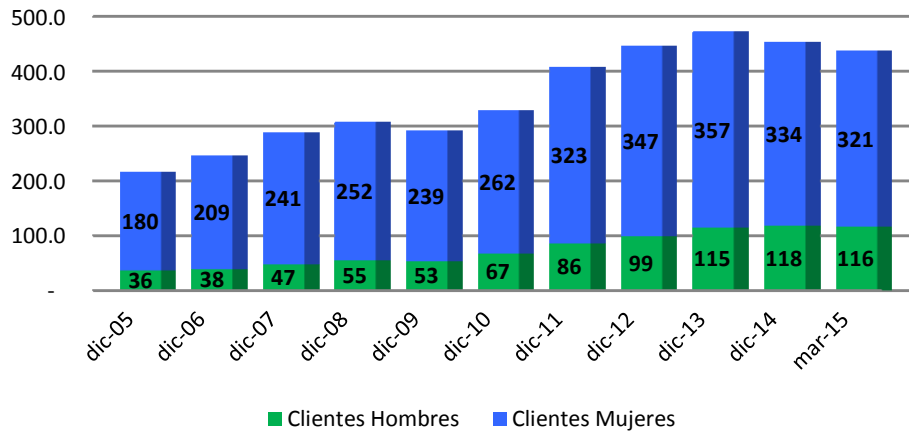

Fuente: reportes de IFD remitidos a FINRURAL

### Evolución de % de Mora

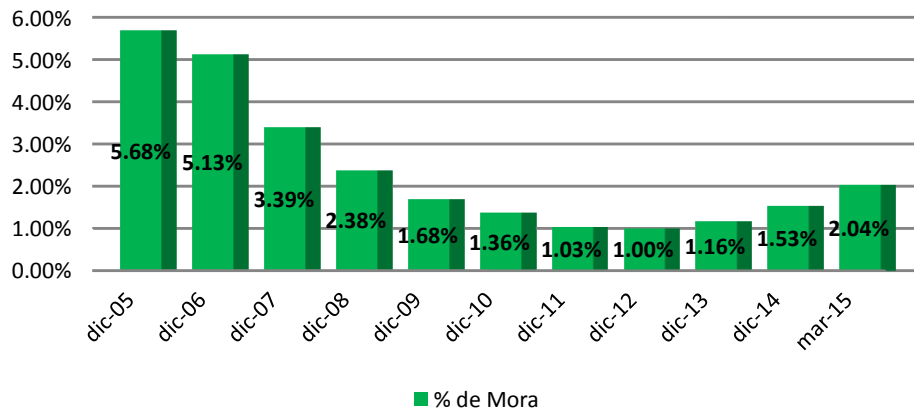

Fuente: reportes de IFD remitidos a FINRURAL

### Evolución de Cobertura de Mora (En millones de Bolivianos)

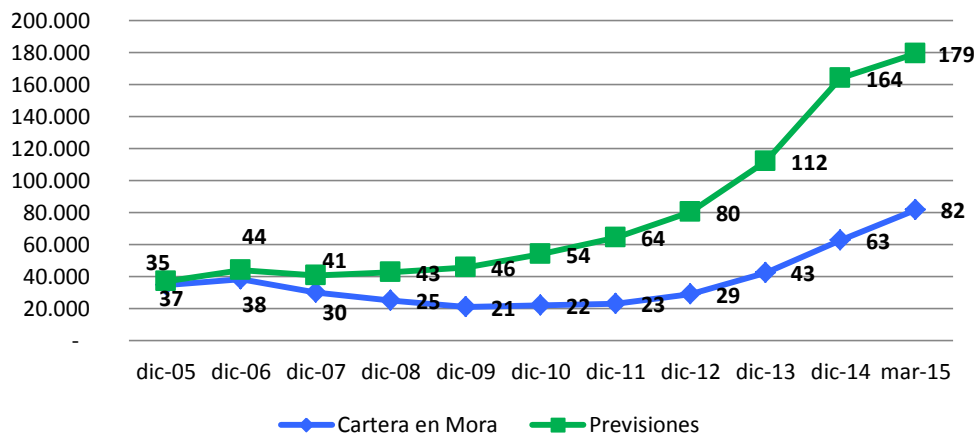

Fuente: reportes de IFD remitidos a FINRURAL

### Destino de Cartera Rural

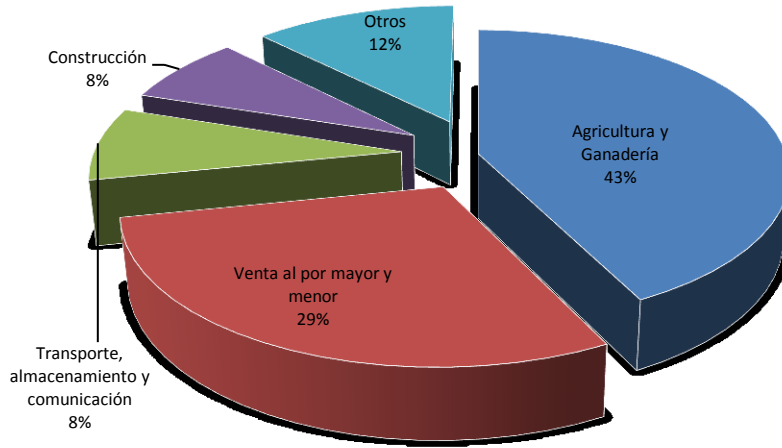

Fuente: reportes de IFD remitidos a FINRURAL

### Agencias urbanas y rurales por departamento

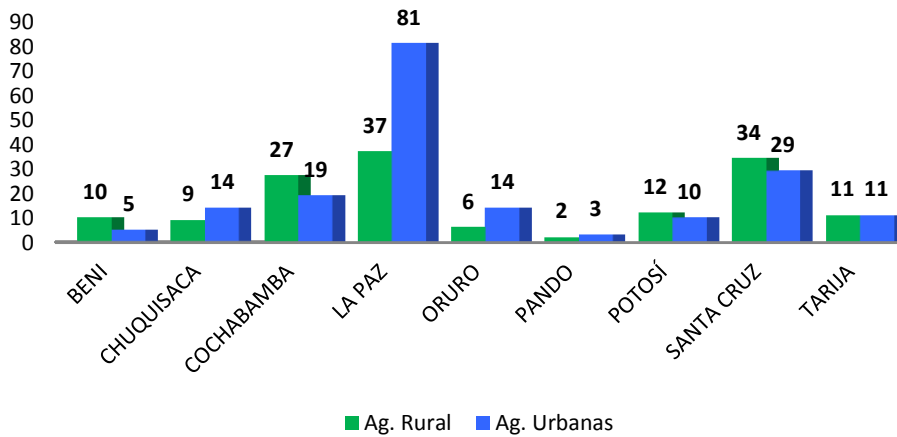

Fuente: reportes de IFD remitidos a FINRURAL