

## LAS IFD AL 31 DE DICIEMBRE DE 2014

- La cartera de las Instituciones financieras de Desarrollo al 31 de diciembre de 2015 alcanzó a un total de Bs. 4.099 millones de bolivianos, con una mora de 1,53%. La cartera de las IFD ha beneficiado a un total de 452.693 prestatarios a nivel nacional.
- A esta misma fecha se puede apreciar que la clientela urbana representa el 60%, mientras que la clientela rural representa el 40% del total de clientes atendidos. Vale la pena mencionar que el porcentaje de mujeres atendidas alcanza a un 74%

### Cifras al 31 de diciembre de 2015

Cartera Bruta (en Bs.)	4,098,862,464.-
% de Cartera Bruta Urbana	50%
% de Cartera Bruta Rural	50%
Total Prestatarios	452,693
% de Prestatarios Urbanos	60%
% de Prestatarios Rurales	40%
% de Mujeres Prestatarias	74%
% de Mora	1.53%
% de Cobertura de Previsiones	278.39%
Nº de Puntos de Atención	345
Nº Puntos de Atención Rurales	151
Nº de Funcionarios	3,788

## Evolución de Cartera Bruta Urbana y Rural (En millones de Bolivianos)

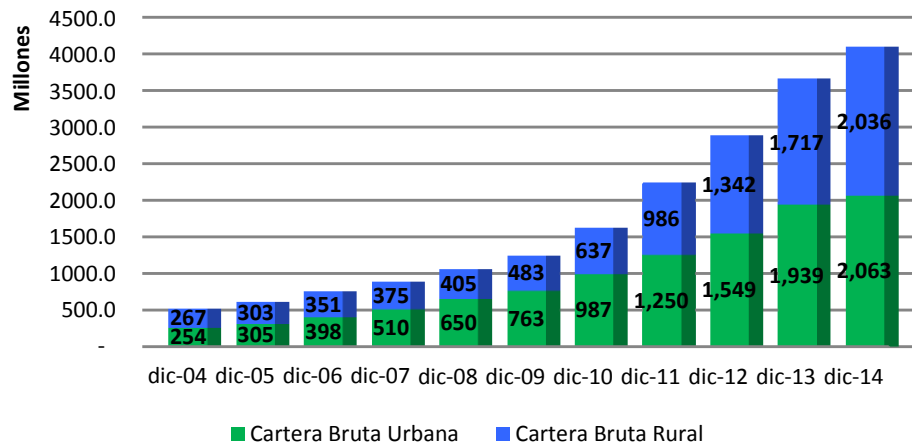

Fuente: reportes de IFD remitidos a FINRURAL

## Evolución de Prestatarios Urbanos y Rurales (En miles de Prestatarios)

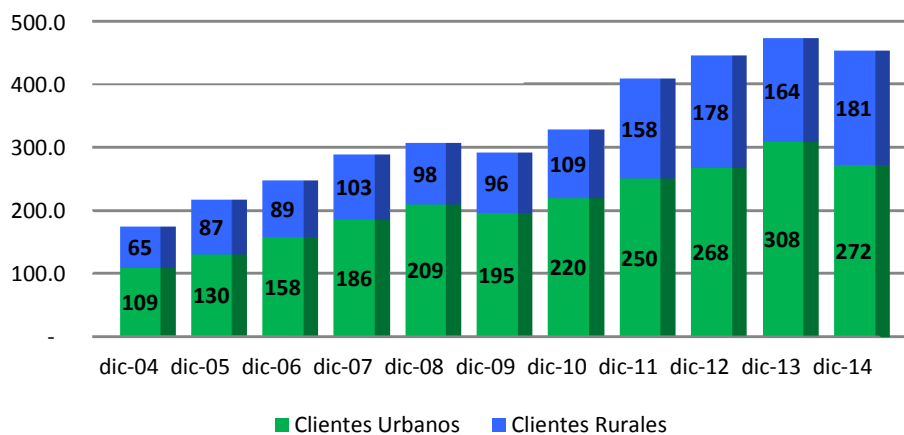

Fuente: reportes de IFD remitidos a FINRURAL

## Evolución de Prestatarios por género

(En miles de Prestatarios)

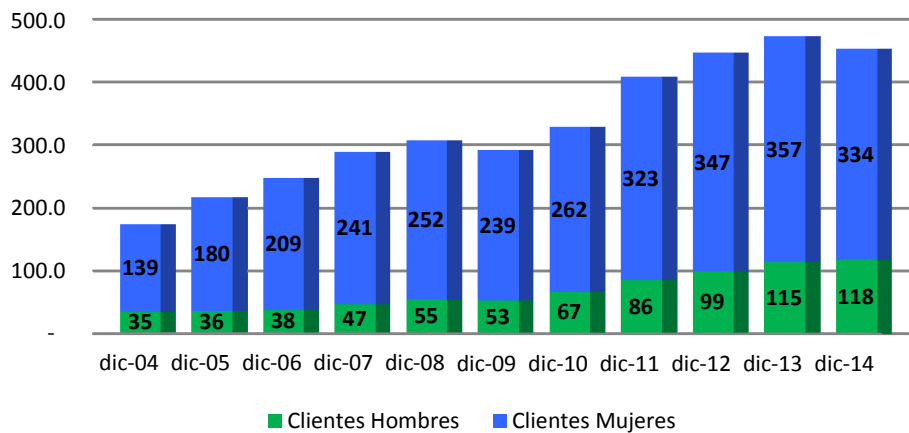

Fuente: reportes de IFD remitidos a FINRURAL

## Evolución de % de Mora

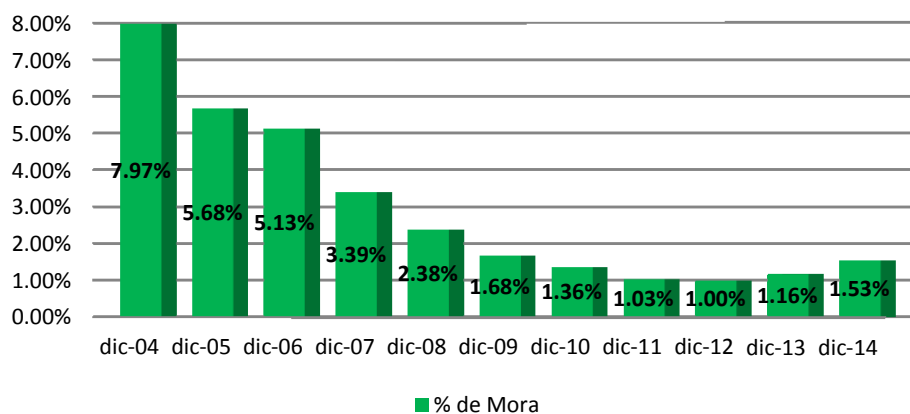

Fuente: reportes de IFD remitidos a FINRURAL

## Evolución de Cobertura de Mora

(En millones de Bolivianos)

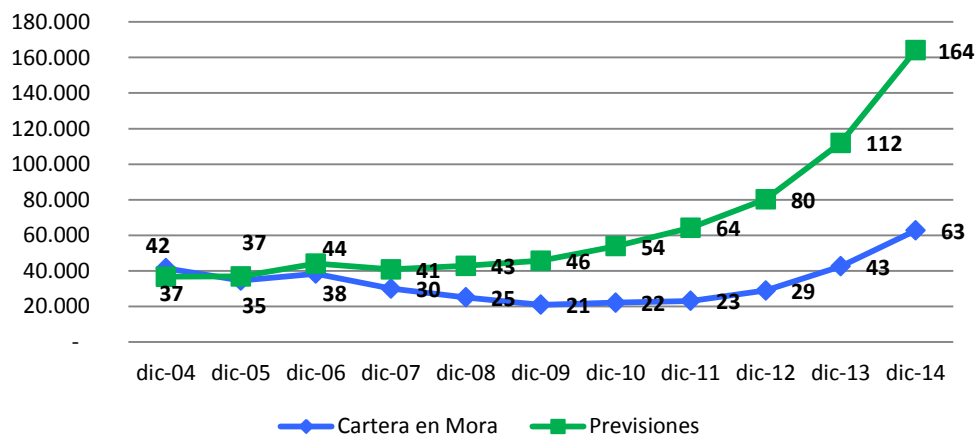

Fuente: reportes de IFD remitidos a FINRURAL

### Destino de Cartera Rural

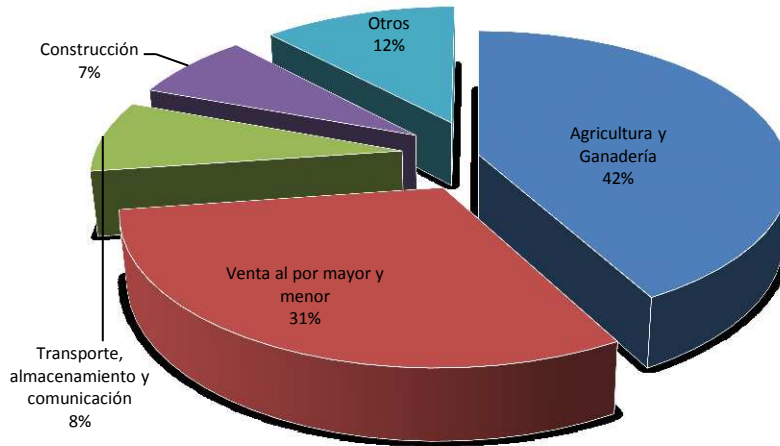

Fuente: reportes de IFD remitidos a FINRURAL

### Agencias urbanas y rurales por departamento

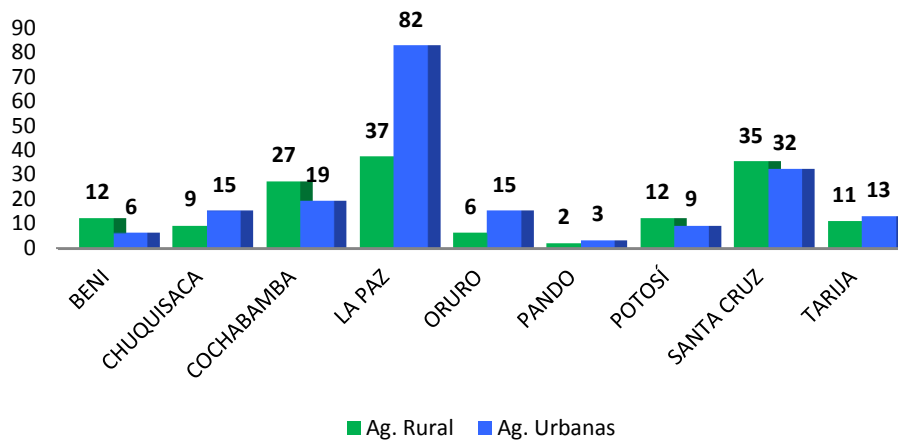

Fuente: reportes de IFD remitidos a FINRURAL