

## LAS IFD AL 31 DE MAYO DE 2014

- La cartera de las Instituciones financieras de Desarrollo al 31 de mayo de 2014 alcanzó a un total de Bs. 3.805 millones de bolivianos, con una mora de 1,76%. La cartera de las IFD ha beneficiado a un total de 463.261 prestatarios a nivel nacional.
- A esta misma fecha se puede apreciar que la clientela urbana representa el 61%, mientras que la clientela rural representa el 39% del total de clientes atendidos. Vale la pena mencionar que el porcentaje de mujeres atendidas alcanza a un 75%

### Cifras al 31 de mayo de 2014

Cartera Bruta (en Bs.)	3,805,247,451.-
% de Cartera Bruta Urbana	50%
% de Cartera Bruta Rural	50%
Total Prestatarios	463,261
% de Prestatarios Urbanos	61%
% de Prestatarios Rurales	39%
% de Mujeres Prestatarias	75%
% de Mora	1.76%
% de Cobertura de Previsiones	226.98%
Nº de Puntos de Atención	373
Nº Puntos de Atención Rurales	179
Nº de Funcionarios	3,788

## Evolución de Cartera Bruta Urbana y Rural (En millones de Bolivianos)

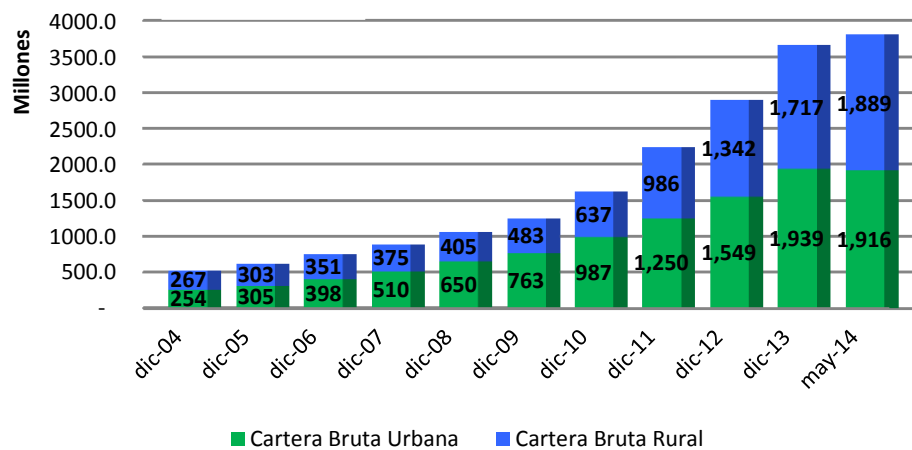

Fuente: reportes de IFD remitidos a FINRURAL

## Evolución de Prestatarios Urbanos y Rurales (En miles de Prestatarios)

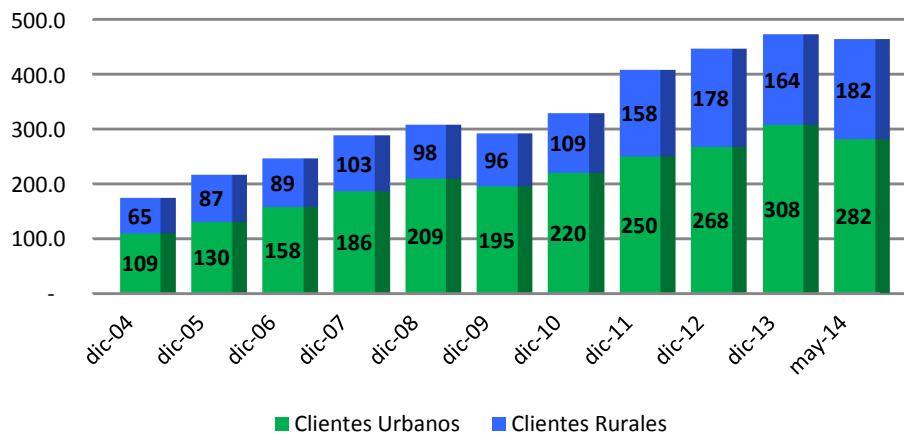

Fuente: reportes de IFD remitidos a FINRURAL

### Evolución de Prestatarios por género (En miles de Prestatarios)

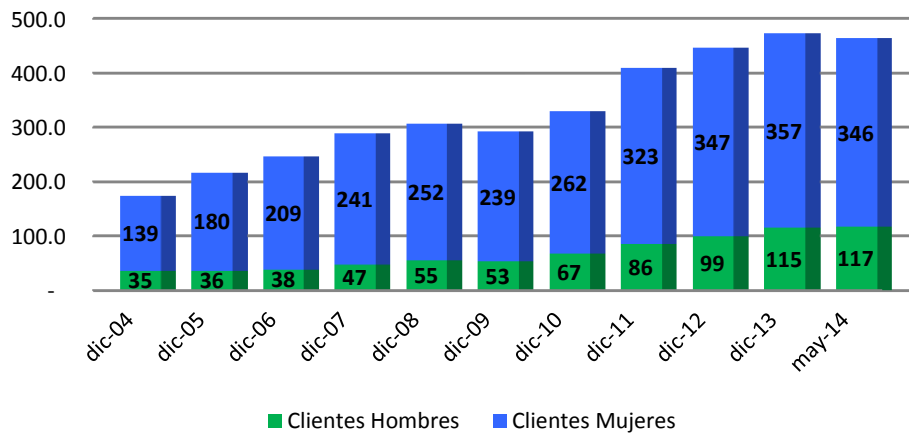

Fuente: reportes de IFD remitidos a FINRURAL

### Evolución de % de Mora

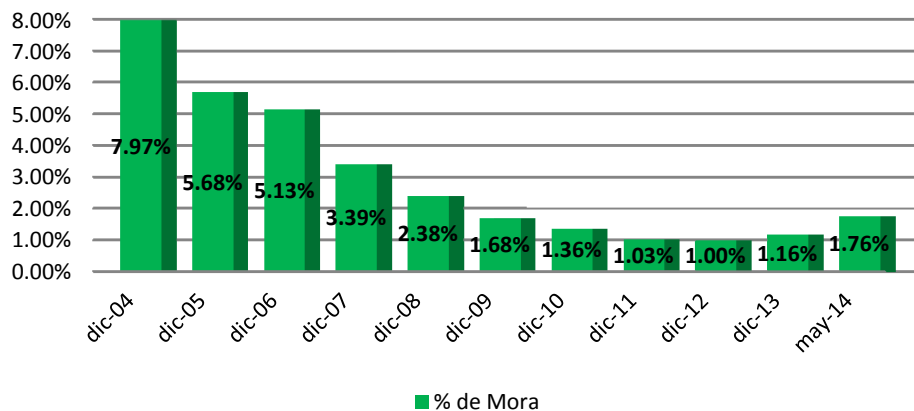

Fuente: reportes de IFD remitidos a FINRURAL

### Evolución de Cobertura de Mora (En millones de Bolivianos)

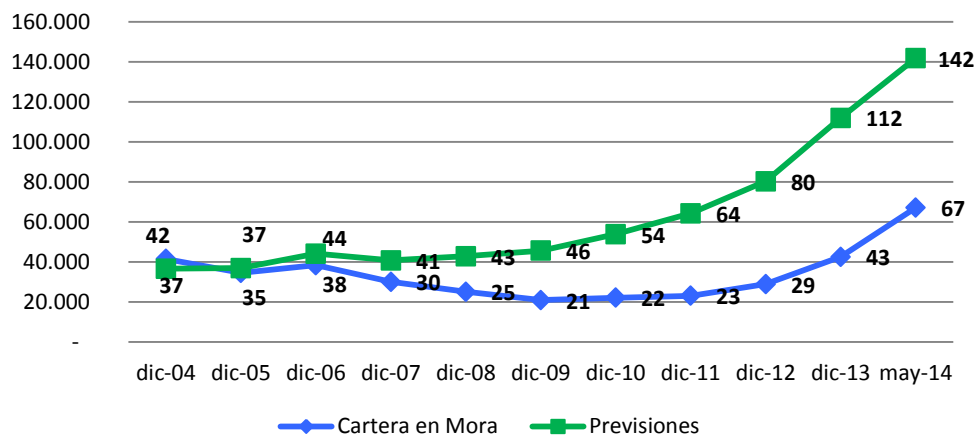

Fuente: reportes de IFD remitidos a FINRURAL

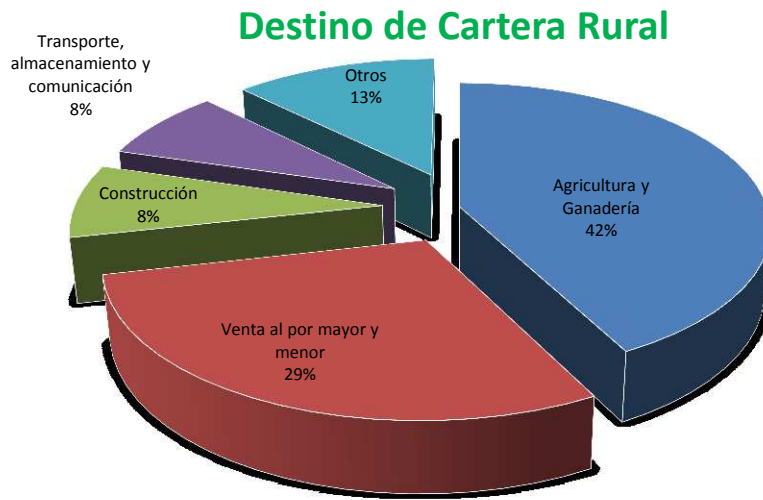

Fuente: reportes de IFD remitidos a FINRURAL

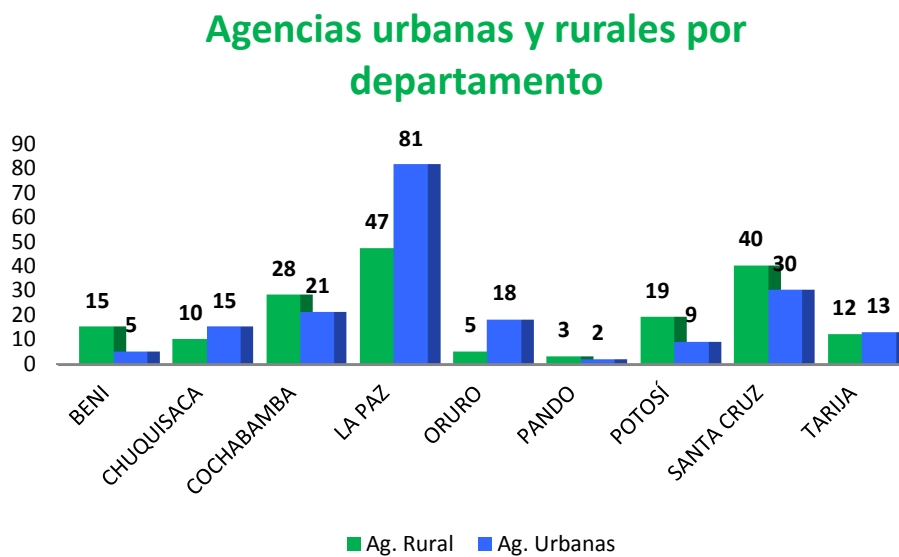

Fuente: reportes de IFD remitidos a FINRURAL