

LAS IFD AL 31 DE AGOSTO DE 2011

- La cartera de las Instituciones financieras de Desarrollo al 31 de agosto de 2011 alcanzó a un total de Bs. 1,918 millones de bolivianos, y se tiene una mora de 1.4%. La cartera de las IFD ha beneficiado a un total de 389,513 prestatarios a nivel nacional.
- A nivel de clientes, al 31 de agosto de 2011 se puede apreciar que la clientela urbana representa el 62%, mientras que la clientela rural representa el 38% del total de clientes atendidos. Vale la pena mencionar que el porcentaje de mujeres atendidas alcanza a un 79%

Cifras al 31 de agosto de 2011	
Cartera Bruta (en Bs.)	Bs. 1,918,928,479.-
% de Cartera Bruta Urbana	56%
% de Cartera Bruta Rural	44%
Total Prestatarios	389,513
% de Prestatarios Urbanos	62%
% de Prestatarios Rurales	38%
% de Mujeres Prestatarias	79%
% de Mora	1.4%
% de Cobertura de Previsiones	241.71%
Nº de Puntos de Atención	339
Nº Puntos de Atención Rurales	161
Nº de Funcionarios	2,835

Evolución de Cartera Bruta Urbana y Rural (En millones de Bolivianos)

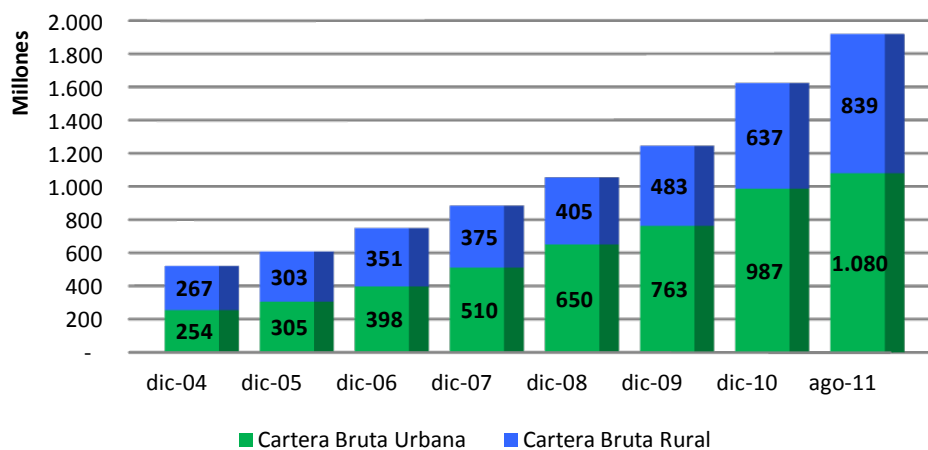

Fuente: reportes de IFD remitidos a FINRURAL

Evolución de Prestatarios Urbanos y Rurales (En miles de Prestatarios)

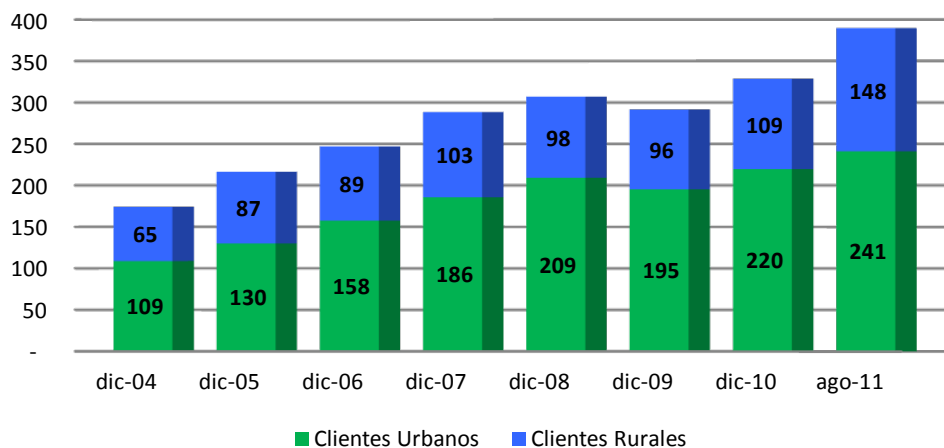

Fuente: reportes de IFD remitidos a FINRURAL

Evolución de Prestatarios por genero (En miles de Prestatarios)

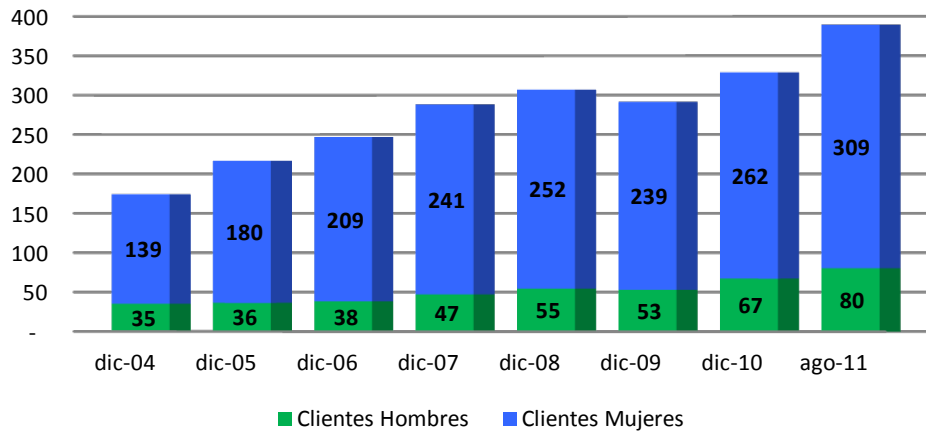

Fuente: reportes de IFD remitidos a FINRURAL

Evolución de % de Mora

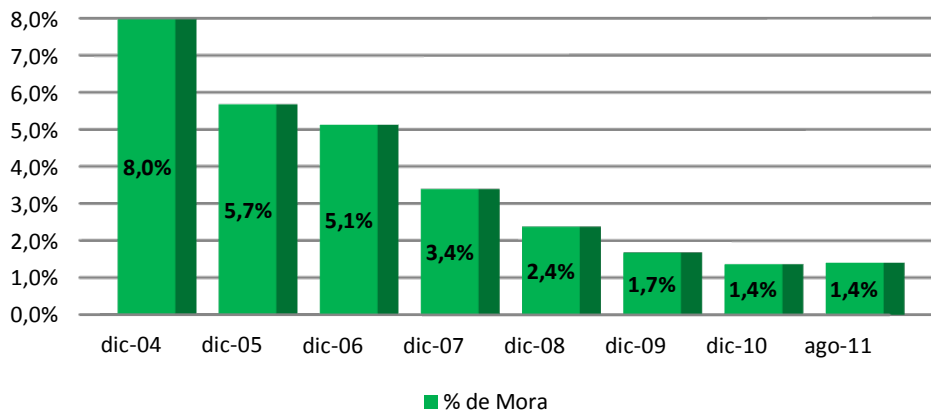

Fuente: reportes de IFD remitidos a FINRURAL

Evolución de Cobertura de Mora (En millones de Bolivianos)

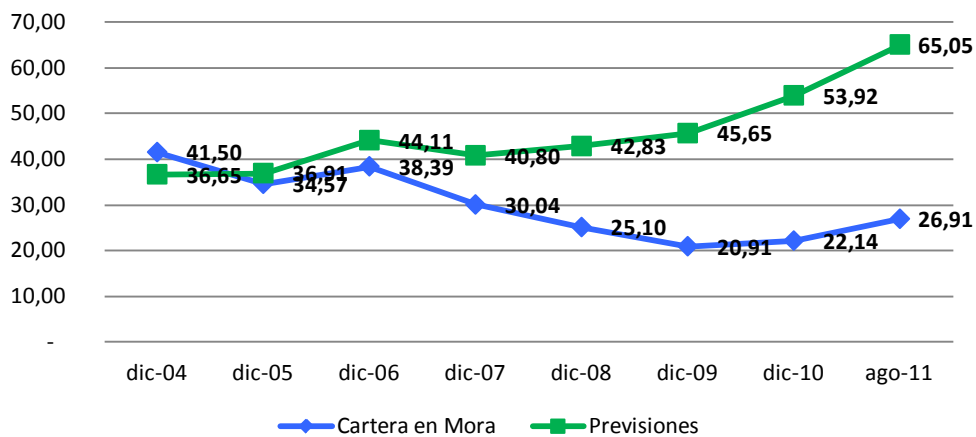

Fuente: reportes de IFD remitidos a FINRURAL

Destino de Cartera Rural

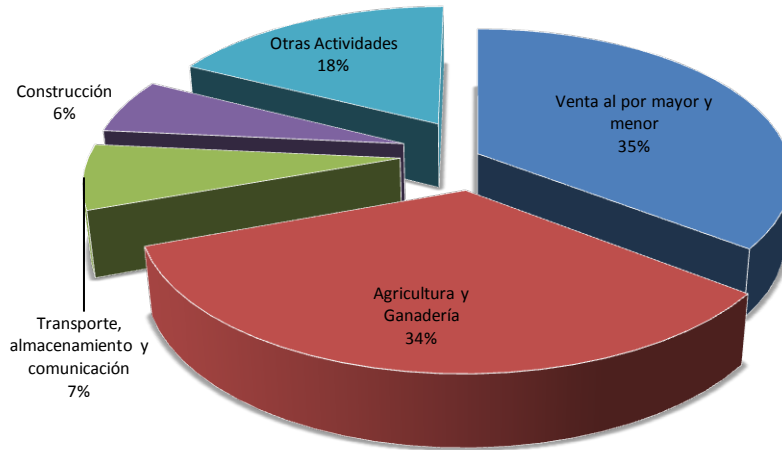

Fuente: reportes de IFD remitidos a FINRURAL

Agencias urbanas y rurales por departamento

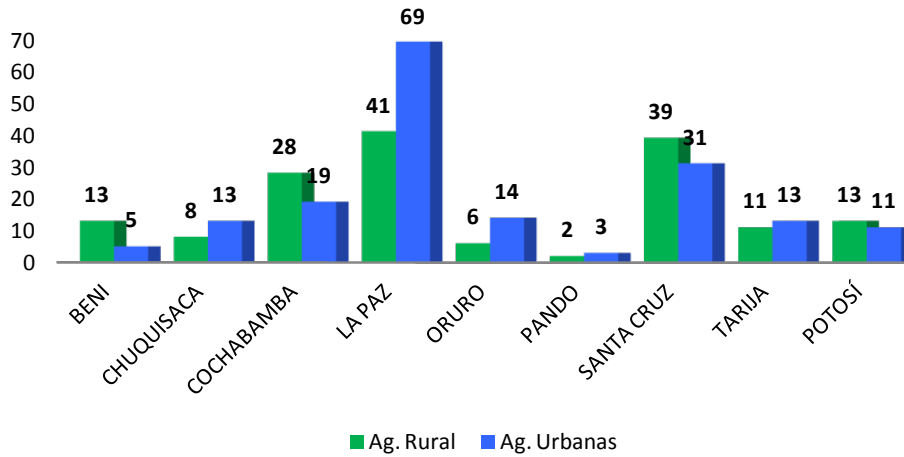

Fuente: reportes de IFD remitidos a FINRURAL

NOTICIAS DESTACADAS

FINRURAL celebra sus 18 años de vida y reconoce a sus fundadores

En un sencillo acto en el Museo Nacional de Arte de la ciudad de La Paz, la Asociación de Instituciones Financieras de Desarrollo celebró este 28 de septiembre sus dieciocho años de vida institucional.

FINRURAL fue fundada en 1993 con la presencia de cuatro entidades financieras: ANED, FADES, FONDECO y SARTAWI, con el objetivo mayor de establecer una asociación que represente los intereses de aquellas instituciones que brindaban servicios de microcréditos en las zonas rurales de Bolivia. Actualmente FINRURAL aglutina a trece Instituciones Financieras de Desarrollo que se encuentran en proceso de adecuación a la regulación de ASFI.

En este acto de celebración FINRURAL presentó su nuevo logotipo institucional y realizó una ceremonia de reconocimiento al Primer Directorio de la Asociación del año 1993, que estaba compuesto por Marcelo Zabalaga, Gustavo Birbuet, Irene Sievers y Shigueru Matsuzaki. Asimismo se reconoció al personal de FINRURAL con más de 10 años de servicio en la institución y al Ex Gerente de FINRURAL, Lic. Reynaldo Marconi, por su aporte profesional al crecimiento institucional de la Asociación.

Finalmente se reconoció a diversas instituciones que apoyaron el trabajo de la Asociación y sus entidades afiliadas en más de 18 años de servicio.



Marcelo Zabalaga recibiendo el reconocimiento de FINRURAL de manos del presidente del directorio José Auad.

CRECER obtiene recursos en la Bolsa Boliviana de Valores¹

La Institución Financiera de Desarrollo CRECER puso en oferta ayer 70,4 millones de bolivianos en valores de titularización en la Bolsa Boliviana de Valores que fueron vendidos en un 60% en una sola jornada de negociación.

Cada uno de los valores se colocó a un precio unitario de 5.000 bolivianos lo cual posibilitó el acceso de inversionistas con un capital pequeño.

La emisión fue estructurada en cinco series, la primera de 352 valores por 1,7 millones de bolivianos a un plazo de un año y con una tasa de interés de 3,10%.

La segunda (3.168 valores) tiene un plazo de dos años y un interés de 3,5%. La tercera (4.928 valores) a más de tres años y un interés de 3,9%. La cuarta serie (3.520 valores) tiene un plazo mayor a cuatro años y un interés de 4,3% y la quinta (2.112 valores) más de cinco años plazo y una tasa de interés de 5,9%.

Mediante el mecanismo de titularización, las empresas obtienen recursos por adelantado de sus ingresos futuros. La operación de Crecer se efectuó a través de la conformación de un patrimonio autónomo en sociedad con el Banco de Desarrollo Productivo (BDP).

El financiamiento obtenido por la entidad le permitirá ampliar su cartera de préstamos.



¹ Entidad financiera CRECER obtiene recursos en la bolsa [en línea]. Jesús García. La Paz, Bolivia.2011.[Consulta 15 de septiembre de 2011]. Publicación en la dirección www.paginasiete.bo